

CURRÍCULO EMPRESARIAL

MENDOZA BLANCO & ASOCIADOS S. C.



Investigación Creativa para Decisiones Estratégicas

2022

Contenido

1.	Mendoza Blanco & Asociados, S.C. (meba).....	3
1.1.	¿Por qué meba?	3
2.	Tipos de estudios	4
3.	Estructura organizacional de meba	4
4.	Infraestructura de meba.....	5
4.1.	Instalaciones físicas	5
4.2.	Ubicación y Contacto.....	9
4.3.	Infraestructura de cómputo y comunicaciones.....	9
4.4.	Software de aplicación y desarrollo.....	10
4.5.	Equipo de transporte.....	10
4.6.	Vigilancia	11
5.	Proyectos de meba	11

1. Mendoza Blanco & Asociados, S.C. (**meba**)

Somos una compañía dedicada a la **investigación de mercados y opinión pública** con más de 20 años de experiencia. Nuestros servicios están dirigidos a los sectores público, social y privado, tanto a nivel nacional, como internacional y van desde el diseño de la investigación hasta su ejecución. Nos hemos distinguido como compañía **líder en precisión de encuestas**, hecho que se valida únicamente en el ámbito político-electoral, identificando claramente al ganador en todos los procesos de elección en donde hemos participado, aún con márgenes cerrados de victoria.

Entre los servicios que ofrecemos, mediante investigaciones cuantitativas y cualitativas, se encuentran:

- Sondeos de opinión pública
- Estudios político-electorales y análisis de campañas
- Evaluación de gestiones gubernamentales
- Evaluación de programas sociales
- Estudios sociales
- Censos especializados
- Estudios de mercado
- Diseño y desarrollo de sistemas informáticos

Nuestro propósito es maximizar el logro de las metas planteadas ofreciendo a nuestros clientes un **conjunto integral de servicios creativos de investigación, análisis y asesoría confiable** que les permita tener información para la toma de **decisiones estratégicas**, a fin de impulsar el logro de sus metas y/o mejorar su posicionamiento.

1.1. ¿Por qué meba?

En **meba** nos diferenciamos porque:

- Ofrecemos tiempos cortos de respuesta a solicitudes y en ejecución de proyectos
- Diseñamos investigaciones *ad hoc* a fin de cumplir con los objetivos de nuestros clientes
- Identificamos elementos clave en la toma de decisiones a través de investigación cualitativa creativa
- Diseñamos instrumentos creativos de colecta de información que midan lo relevante en cada investigación
- Diseñamos y seleccionamos muestras complejas de alta eficiencia estadística
- Levantamos campo a nivel nacional en zonas urbanas y rurales acorde al diseño original de la investigación con personal propio y en tiempos cortos
- Utilizamos Sistemas de Información Geográfica (SIG) para el desarrollo de logística, así como para el análisis y reporte de información
- Llevamos a cabo análisis estadístico multivariado avanzado

- Generamos estrategias y recomendaciones con base en el análisis estadístico de la información
- Diseñamos sistemas de cómputo estadístico especializado para etapas clave de la investigación
- Pertenecemos a la Asociación Mexicana de Agencias de Inteligencia de Mercado y Opinión Pública (AMAI)
- Somos la primera empresa a nivel mundial que cuenta con la certificación internacional ISO 20252:2019
- Contamos con el Estándar de Servicio para la Investigación de Mercados en México (ESIMM v.3.0)

2. Tipos de estudios

A través de técnicas cuantitativas y cualitativas, en **meba** realizamos los siguientes tipos de estudios:

- **Estudios político-electorales:** Imagen pública, posicionamiento, segmentación, gestión gubernamental, clima político, monitoreo de campañas, preelectorales, encuestas de salida, conteos rápidos y pronósticos de votación.
- **Estudios de mercado:** Producto, consumidor, satisfacción, promociones, publicidad, precios, distribución y servicios, posicionamiento de marcas, censos especializados, observación, auditorías, origen-destino y participación de mercado.
- **Estudios sociales:** Evaluación de programas de gobierno, evaluación de políticas públicas, censos especializados, estudios de impacto y auditorías técnicas.

3. Estructura organizacional de meba

Para el desarrollo de nuestros proyectos, en **meba** estamos organizados de la siguiente manera:

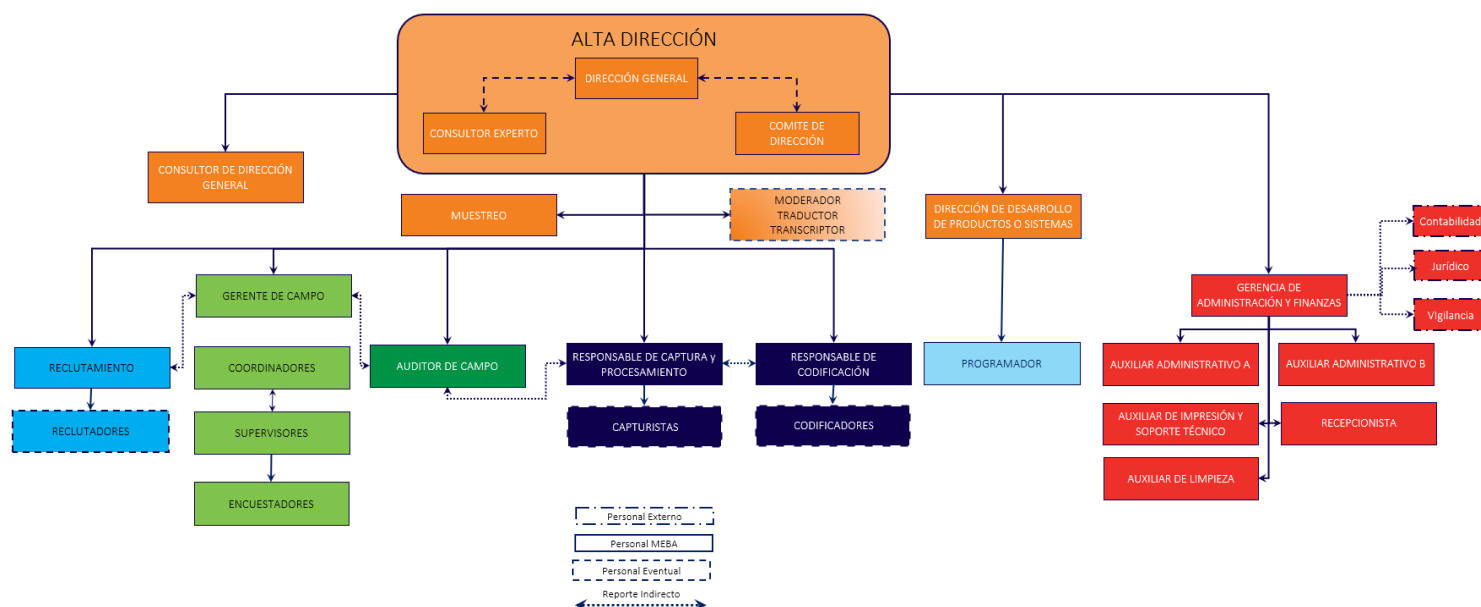

Viaducto Tlalpan #554, Col. San Lorenzo Huipulco, CP. 14370, Ciudad de México.

Tel: (55) 2652-1712 y 2652-1734

RFC: MB&961030FB7

www.mendozablancocom.mx

Nuestros proyectos los realizamos con la participación de distintas áreas, dependiendo del tipo de estudio que se trate, y bajo la coordinación de los responsables de cada proyecto.

Contamos con personal propio de campo para la colecta de información, por lo que no se subcontratan procesos, salvo en proyectos que requieran de consultores con amplia experiencia en un área especializada.

4. Infraestructura de meba

En **meba** contamos con infraestructura robusta y de primer nivel, así como recursos financieros e informáticos propios para la atención de nuestros clientes y operación de sus proyectos. En aquellos casos en que se requiera ampliar la capacidad instalada, se cuenta con proveedores y alianzas estratégicas que permiten allegarnos de recursos extraordinarios según las necesidades de proyectos en particular.

4.1. Instalaciones físicas

Contamos con instalaciones propias para la atención integral de nuestros clientes y operación de sus proyectos. La infraestructura física de **meba** abarca:

- Caseta de vigilancia
- Recepción
- 5 oficinas directivas
- 3 oficinas administrativas
- 16 oficinas operativas
- Call center con 57 estaciones de trabajo
- Área de codificación y salas de captura
- Salón de capacitación para 25 personas
- 2 salas de juntas
- 2 comedores comunes con cocina
- Estacionamiento para 13 autos
- Espacios de convivencia







Viaducto Tlalpan #554, Col. San Lorenzo Huipulco, CP. 14370, Ciudad de México.

Tel: (55) 2652-1712 y 2652-1734

RFC: MB&961030FB7

www.mendozablancocom.mx



4.2. Ubicación y Contacto

Nuestras oficinas se encuentran ubicadas en Viaducto Tlalpan 554, Colonia San Lorenzo Huipulco, Alcaldía Tlalpan, Ciudad de México.

Teléfonos: (55) 2652-1712 y 2652-1734.

Nuestra página web se encuentra en: <http://www.mendozablanca.com.mx>.

4.3. Infraestructura de cómputo y comunicaciones

En **meba** se cuenta con el siguiente **hardware** para la ejecución de los proyectos:

- 3 servidores con tecnología Intel y sistema operativo basado en Microsoft Windows.
- 15 estaciones de trabajo para captura.
- 102 computadoras personales, 22 se ocupan para trabajos en oficina y 80 para proyectos y tareas específicas.
- 423 tablets Alcatel Pixi 3 con chip, pantalla de 7 pulgadas y cámara frontal y trasera.
- 423 baterías de respaldo para tablets o smartphones.
- Duplicadora (B/N) de alta velocidad con capacidad de 100 páginas por minuto.
- Impresora a color de alta velocidad con capacidad de 100 hojas por minuto, doble cara, doble carta y compaginación tipo libro.
- 2 impresoras XEROX a color, doble cara, doble carta y compaginación tipo libro, de alta velocidad con capacidad de 50 hojas por minuto y otros trabajos especiales.
- Guillotina industrial con calibración digital IDEAL 6550-95EP, 1 metro de ancho, con capacidad de corte de 1,000 hojas en forma simultánea.
- 27 impresoras multifuncionales.
- Planta de emergencia Kohler 38RCL a base de gas L.P.

En cuanto a **comunicaciones**, nuestras oficinas disponen de una capacidad instalada que le permite integrar una **red LAN con 80 posiciones**, donde cada posición cuenta con dos conectores para red de cómputo y dos para línea telefónica lo que posibilita la **interconexión de 160 equipos de cómputo** en un esquema simple y de hasta **240 equipos de forma extendida**.

Para dar soporte a lo anterior, el centro de comunicaciones cuenta con los siguientes elementos:

- Rack de comunicaciones con conmutador híbrido con capacidad de 10 líneas digitales y diez de tipo analógico, módem ADSL con Internet de banda ancha de 4 GHz y 2 switches activos de 24 puertos (10/100), 3 switches activos de 32 puertos (10/100) y 2 switches adicionales de reserva de 32 y 12 puertos (10/100).
- Patch panel con capacidad 320 nodos, 160 para red de cómputo y 160 para líneas telefónicas, configurables manualmente.

4.4. Software de aplicación y desarrollo

Utilizamos el siguiente software para la operación diaria y para el desarrollo de los proyectos:

- **Software de oficina:**
 - Microsoft Windows Server 2008
 - Microsoft Project
 - Microsoft Office 365
 - Microsoft Office XP Professional
 - Norton Security Premium
 - Aspel COI
- **Software de productividad:**
 - SPSS (Statistical Package for the Social Sciences)
 - QGIS
 - Mapa Digital de México
 - Asterisk
 - PROVO (software de desarrollo propio para el diseño muestral, captura de datos, estimaciones y creación de gráficas)
 - Captura y estructura (software de proceso de información para integrar la información colectada en campo, validándola individual y sistemáticamente)
- **Software de bases de datos:**
 - Microsoft SQL Server
 - Microsoft Access
 - Microsoft Excel
 - MySQL
 - PostgreSQL
- **Software para desarrollo de aplicaciones:**
 - Microsoft Visual Studio (Windows Forms, Windows presentation forms y Xamarin)
 - WordPress
 - HTML5, CSS3, JavaScript

4.5. Equipo de transporte

En **meba** contamos con 5 vehículos para necesidades de la empresa, en caso de requerir vehículos adicionales, contamos con convenios con arrendadoras a nivel nacional.

4.6. Vigilancia

Contamos con servicio de vigilancia las 24 horas del día proporcionado por empresa especializada. Adicionalmente, se cuenta con circuito cerrado de televisión (CCTV), con 27 cámaras de video externas e internas, así como, equipo de grabación.

5. Proyectos de meba

En lo que se refiere a la experiencia de **meba**, en el **Anexo 1 – Proyectos**, se adjunta la lista de estudios de diversa índole que hemos realizado. Contamos con una vasta experiencia de más de 26 años en investigación para clientes de distintos sectores como instituciones gubernamentales, televisoras, productos de consumo, partidos políticos, instituciones bancarias, centros de investigaciones, entre otros.

Anexo 1 - Proyectos



Investigación Creativa para Decisiones Estratégicas

Página 1

Página 2

No. Proyecto	Tipo de Estudio	Descripción del Estudio	Lugar de Levantamiento	Tamaño de Muestra		Tipo de estudio	Fecha	Año
125	Cuantitativo	Cuarta Encuesta de Seguimiento y Evaluación del Clima Político Nacional.	Nacional	6,016	hogares	Político-electoral	Abril, 2006	2006
126	Cuantitativo	Evaluación de los resultados de los Programas del INEA sujetos a reglas de Operación en el Ejercicio Fiscal 2005.	Sólo análisis de información	N/A	N/A	Evaluación de programas sociales	Abril, 2006	2006
127	Cuantitativo	Estudio de Mercado Brand Equity IUSACELL	Nacional	1,606	hogares	Estudio de mercado	Abril, 2006	2006
128	Cuantitativo	Encuesta de Evaluación del Clima Político Electoral en el Distrito Federal	Ciudad de México	1,600	hogares	Político-electoral	Mayo, 2006	2006
129	Cuantitativo	Estudio Preelectoral para la elección de Jefe de Gobierno en el DF, Gobernador en los estados de Jalisco, Guanajuato, Morelos y elección de Presidente de la República y Congreso de la Unión	Nacional	11,520	hogares	Político-electoral	Junio, 2006	2006
130	Cuantitativo	Estudio del Perfil de los lectores de Rolling Stone	Puntos de venta	410	encuestas	Estudio de mercado	Junio, 2006	2006
131	Cuantitativo	Encuesta de Salida y Conteo Rápido para la elección de Jefe de Gobierno del Distrito Federal	Ciudad de México	16,000	electores	ES y CR	Julio, 2006	2006
132	Cuantitativo	Encuesta de Salida y Conteo Rápido para la elección de Gobernador del Estado de Guanajuato	Guanajuato	16,000	electores	ES y CR	Julio, 2006	2006
133	Cuantitativo	Encuesta de Salida y Conteo Rápido para la elección de Gobernador del Estado de Jalisco	Jalisco	16,000	electores	ES y CR	Julio, 2006	2006
134	Cuantitativo	Encuesta de Salida y Conteo Rápido para la elección de Gobernador del Estado de Morelos	Morelos	16,000	electores	ES y CR	Julio, 2006	2006
135	Cuantitativo	Encuesta de Salida y Conteo Rápido para la elección de Presidente de la República y Congreso de la Unión	Nacional	145,000	electores	ES y CR	Julio, 2006	2006
136	Cuantitativo	Estudio de Cine en Casa en el Distrito Federal	Ciudad de México	1,351	901 encuestas en hogares 450 encuestas en tiendas Blockbuster	Estudio de mercado	Julio, 2006	2006
137	Cuantitativo	Encuesta Postelectoral Nacional	Nacional	700	hogares	Político-electoral	Julio, 2006	2006
138	Cuantitativo	Estudio de Opinión de las Acciones de Gobierno y Demandas Sociales en Materia de Comunicaciones y Obras Públicas	Tabasco	2,000	hogares	Sondeo de opinión pública	Julio, 2006	2006
139	Cuantitativo	Estudio preelectoral para la elección de Gobernador del Estado de Chiapas	Chiapas	1,441	hogares	Político-electoral	Agosto, 2006	2006
140	Cuantitativo	Encuesta de Salida y Conteo Rápido para la elección de Gobernador del Estado de Chiapas	Chiapas	18,500	electores	ES y CR	Agosto, 2006	2006
141	Cuantitativo	Estudio Preelectoral para la elección de Gobernador en el estado de Tabasco	Tabasco	1,440	hogares	Político-electoral	Septiembre, 2006	2006
142	Cuantitativo	Encuesta de Salida y Conteo Rápido para la elección de Gobernador del Estado de Tabasco	Tabasco	15,000	electores	ES y CR	Octubre, 2006	2006
143	Cuantitativo	Encuesta de Evaluación del Clima Político Electoral en el Distrito Federal	Ciudad de México	810	hogares	Político-electoral	Diciembre, 2006	2006
144	Cuantitativo	Estudio de Evaluación de los resultados de los Programas del INEA sujetos a reglas de Operación en el Ejercicio Fiscal 2006.	Ciudad de México	1,500	encuestas a personal operativo y educandos	Evaluación de programas sociales	Marzo, 2007	2007
145	Cuantitativo	Estudio Preelectoral para la elección de Gobernador en el estado de Yucatán	Yucatán	1,440	hogares	Político-electoral	Abril, 2007	2007
146	Cuantitativo	Encuesta de Salida y Conteo Rápido para la elección de Gobernador del Estado de Yucatán	Yucatán	18,000	electores	ES y CR	Mayo, 2007	2007
147	Cuantitativo	Encuesta General de Servicios en el Municipio de Chimalhuacán, Estado de México	Chimalhuacán, México	1,048	hogares	Sondeo de opinión pública	Julio, 2007	2007
148	Cuantitativo	Encuesta Preelectoral en el estado de Baja California	Baja California	1,280	hogares	Político-electoral	Julio, 2007	2007
149	Cuantitativo	Encuesta de Salida y Conteo Rápido para la elección de Gobernador del Estado de Baja California	Baja California	16,000	electores	ES y CR	Agosto, 2007	2007
150	Cuantitativo	Encuesta "Estudio Coyuntura por la Reforma Fiscal" Encuesta en vivienda en Monterrey, Guadalajara y Distrito Federal	Monterrey, Guadalajara y Ciudad de México	600	hogares	Sondeo de opinión pública	Septiembre, 2007	2007
151	Cuantitativo	Encuesta Origen/Destino Transporte Terrestre Querétaro/Aeropuerto de la Ciudad de México	Aeropuerto de la Ciudad de México	500	hogares	Estudio de mercado	Septiembre, 2007	2007
152	Cuantitativo	Estudio de Factibilidad en la Delegación Benito Juárez	Benito Juárez, Ciudad de México	1,600	hogares	Estudio de mercado	Octubre, 2007	2007
153	Cualitativo	Estudio de Factibilidad en la Delegación Benito Juárez	Benito Juárez, Ciudad de México	5	grupos focales	Estudio de mercado	Octubre, 2007	2007
154	Cuantitativo	Estudio Preelectoral para la elección de Gobernador en el estado de Michoacán	Michoacán	1,444	hogares	Político-electoral	Octubre, 2007	2007
155	Cuantitativo	Encuesta de Salida y Conteo Rápido para la elección de Gobernador del Estado Michoacán	Michoacán	15,900	electores	ES y CR	Noviembre, 2007	2007
156	Cuantitativo	Encuesta Origen/Destino en cuatro corredores viales de la Ciudad de México	Ciudad de México	12,000	conductores	Estudio de mercado	Noviembre, 2007	2007
157	Cualitativo	Estudio de Factibilidad	Colonos de las colonias Extremadura Insurgentes, denominada Zona 1, Insurgentes Mixcoac, Tlacoquemécatl del Valle y Actopan del Valle	5	2 sesiones de grupo 3 entrevistas a profundidad	Estudio de mercado	Enero, 2008	2008
158	Cuantitativo	Estudio de Conocimiento de Contratación del Servicio de Limpieza de Oficinas	Oficinas	41	empresas	Estudio de mercado	Enero, 2008	2008
159	Cuantitativo	Encuesta Nacional de Percepción de Beneficiarios INEA	Nacional	960	encuestas a personal operativo y educandos	Evaluación de programas sociales	Enero, 2008	2008
160	Cuantitativo	Encuesta de Salida y Conteo Rápido para la elección de Presidente Municipal del Municipio de Benito Juárez, Quintana Roo	Benito Juárez, Quintana Roo	3,200	electores	ES y CR	Enero, 2008	2008
161	Cuantitativo	Estudio de Certificación de Perfil de Lector de la Revista Cinepolis	Puntos de afluencia	720	encuestas	Estudio de mercado	Enero, 2008	2008
162	Cuantitativo	Encuesta de Evaluación del Clima Político Nacional	Nacional	8,500	hogares	Político-electoral	Enero, 2008	2008
163	Cuantitativo	Evaluación del concepto	Puntos de afluencia	264	encuestas	Estudio de mercado	Abril, 2008	2008
164	Asesoría	Diseño y selección de muestra de 6,000 hogares	N/A	N/A	N/A	Estudio de mercado	Abril, 2008	2008
165	Cuantitativo	Evaluación de Imagen de Comunicadores	Nacional	1,000	hogares	Estudio de mercado	Mayo, 2008	2008
166	Asesoría	Modelación estadística para el pronóstico de la demanda de servicio de mantenimiento en equipos de cómputo en función de las ventas y tasas de falla Diseño de modelo de regresión para elaborar pronósticos de demanda de servicio	N/A	N/A	N/A	Estudio de mercado	Junio, 2008	2008
167	Cuantitativo	Encuesta de preferencias electorales en San Salvador, Centroamérica	San Salvador, Centroamérica	1,200	hogares	Político-electoral	Julio, 2008	2008
168	Cuantitativo	Estudio de Posicionamiento de canales de televisión abierta	Hogares	8,000	hogares	Estudio de mercado	Julio, 2008	2008
169	Cuantitativo	Estudio de Usos y Costumbres. Utilización de Guarderías, Kinder y Actividades Extraescolares	Hogares	679	hogares	Estudio de mercado	Julio, 2008	2008
170	Cuantitativo	Estudio de Conveniencia de la Instalación de Monitores o Pantallas en las Líneas 2 y 3 de Metro	Estaciones del metro en Ciudad de México	2,214	280 encuestas en la línea 2 1,934 encuestas en la línea 3	Sondeo de opinión pública	Julio, 2008	2008
171	Cuantitativo	Encuesta de Evaluación de Imagen y Posicionamiento de Aspirantes a la Candidatura por el Gobierno de Querétaro	Querétaro	501	hogares	Político-electoral	Julio, 2008	2008
172	Cuantitativo	Estudio de Aplicación de Encuestas de Campo en Comunidades Pesqueras en Diferentes Estados de la República Mexicana, para evaluar el Programa de Infraestructura Pesquera y Acuicola de la Conapesca	Comunidades pesqueras	577	encuestas	Evaluación de programas sociales	Julio, 2008	2008
173	Cuantitativo	Conocimiento y Opinión de Figuras Públicas en el Estado de Tabasco	Tabasco	998	hogares	Político-electoral	Julio, 2008	2008
174	Cuantitativo	Estudio de Conocimiento e Imagen de Precandidatos Distrito Local XXXVIII	Distrito Local XXXVIII de la Ciudad de México	600	hogares	Político-electoral	Enero, 2009	2009
175	Asesoría	Adecuación de cuestionario para levantamiento nacional de estudio para el INEA sobre hábitos generales de educandos en la vivienda. Diseño y selección de muestra nacional de 1,000 casos representativa del universo de educandos.	N/A	N/A	N/A	Evaluación de programas sociales	Enero, 2009	2009
176	Cuantitativo	Encuesta de preferencias electorales en San Salvador, Centroamérica	San Salvador, Centroamérica	1,200	hogares	Político-electoral	Febrero, 2009	2009
177	Cuantitativo	Encuesta de preferencias electorales entre militantes del PAN en Querétaro	Querétaro	600	militantes	Político-electoral	Febrero, 2009	2009
178	Cuantitativo	Encuesta de preferencias electorales en población abierta en Querétaro	Querétaro	800	hogares	Político-electoral	Febrero, 2009	2009
179	Cuantitativo	Encuesta de Salida y Conteo Rápido de la Elección de Presidente de la República en El Salvador	Juntas receptoras de voto en El Salvador	12,000	electores	ES y CR	Marzo, 2009	2009
180	Cuantitativo	Encuesta de Percepción e Imagen de Diputados Federales en el Distrito Federal	Ciudad de México	1,500	hogares	Político-electoral	Abril, 2009	2009
181	Cuantitativo	Encuesta de Conocimiento, Posicionamiento e Imagen de Precandidatos en el Distrito Federal V de Guerrero	Distrito Federal V, Guerrero	700	hogares	Político-electoral	Abril, 2009	2009
182	Cuantitativo	Estudio de opinión pública electoral en el Distrito Federal	Ciudad de México	1,500	hogares	Político-electoral	Abril, 2009	2009
183	Cuantitativo	Encuesta de Clima Político. Delegación Miguel Hidalgo	Miguel Hidalgo, Ciudad de México	800	hogares	Político-electoral	Mayo, 2009	2009
184	Asesoría	Asesoría en Desarrollo y Operación de Campaña	N/A	N/A	N/A	Estudio de mercado	Junio, 2009	2009
185	Cuantitativo	Estudio de Victimización Ciudadana	Cuautitlán Izcalli, México	6,000	hogares	Estudio social	Junio, 2009	2009
186	Cuantitativo	Encuesta de Clima Político. Delegación Miguel Hidalgo	Miguel Hidalgo, Ciudad de México	800	hogares	Político-electoral	Junio, 2009	2009
187	Cuantitativo	Encuesta de Clima Político	Nacional	800	hogares	Político-electoral	Junio, 2009	2009
188	Cuantitativo	Encuesta de Clima Político	Nacional	16,000	hogares	Político-electoral	Junio, 2009	2009
189	Cuantitativo	Encuesta preelectoral de clima político electoral para elección de gobernador en los estados de Campeche, Colima, Nuevo León, Querétaro, San Luis Potosí, Sonora	Campeche, Colima, Nuevo León, Querétaro, San Luis Potosí y Sonora	8,640	hogares	Político-electoral	Junio, 2009	2009
190	Cuantitativo	Encuesta preelectoral de clima político electoral para la elección de Diputados Federales	Nacional	14,400	hogares	Político-electoral	Junio, 2009	2009
191	Cuantitativo	Elaboración, realización, proceso y presentación de resultados de una Encuesta de Salida de Casilla (también llamada "Exit Poll") y un Conteo Rápido relacionado con el acontecimiento electoral a verificarse en México; es decir en la Elección de Congreso de la Unión el día 5 de julio 2009 y los procesos electorales locales de Gobernador de Campeche, Colima, Nuevo León, Querétaro, San Luis Potosí y Sonora (la "Jornada Electoral").	32 estados de la República Mexicana	198,000	14,400 encuestas en hogares y 183,600 a la salida de casillas	ES y CR	Julio, 2009	2009
192	Cualitativo	Estudio de Mercado Mystery Shopper	Tiendas Elektra	9	mystery shoppers	Estudio de mercado	Agosto, 2009	2009
193	Cuantitativo	Estudio de preferencia de sintonía en restaurantes y bares sobre el partido de la Selección Mexicana ante Honduras del 9 de septiembre de 2009	Establecimientos calificados como Restaurantes, fondas, Bares y Cantinas	874	encuestas	Estudio de mercado	Septiembre, 2009	2009

No. Proyecto	Tipo de Estudio	Descripción del Estudio	Lugar de Levantamiento	Tamaño de Muestra		Tipo de estudio	Fecha	Año
194	Cuantitativo	Estudio de medición de la Calidad de la Señal en Hogares	Nacional	1,389	hogares	Estudio de mercado	Septiembre, 2009	2009
195	Cuantitativo	Estudio de medición de la Calidad de la Señal en Vía Pública	Vía pública	82	registros de calidad de la señal	Estudio de mercado	Septiembre, 2009	2009
196	Cuantitativo	Encuesta de Clima Político	Nacional	1,100	hogares	Político-electoral	Enero, 2010	2010
197	Cuantitativo	Encuesta de Clima Político	Nacional	1,100	hogares	Político-electoral	Febrero, 2010	2010
198	Cuantitativo	Encuesta Preelectoral	Pre-electoral en Veracruz, Puebla, Oaxaca, Aguascalientes, Chihuahua, Durango, Hidalgo, Oaxaca, Puebla, Quintana Roo, Sinaloa, Tamaulipas.	17,280	hogares	Político-electoral	Febrero, 2010	2010
199	Cuantitativo	Encuestas de salida y conteo rápido	Encuesta de Salida y Conteo Rápido en Aguascalientes, Chihuahua, Durango, Hidalgo, Oaxaca, Puebla, Quintana Roo, Sinaloa, Tamaulipas, Tlaxcala, Veracruz y Zacatecas.	216,000	electores	ES y CR	Febrero, 2010	2010
200	Cuantitativo	Estudio Preelectoral para la elección de Gobernador en el Estado de Tlaxcala	Tlaxcala	1,440	hogares	Político-electoral	Junio, 2010	2010
201	Cuantitativo	Estudio Preelectoral para la elección de Gobernador en el Estado de Veracruz	Veracruz	1,440	hogares	Político-electoral	Junio, 2010	2010
202	Cuantitativo	Estudio Preelectoral para la elección de Gobernador en el Estado de Zacatecas	Zacatecas	1,440	hogares	Político-electoral	Junio, 2010	2010
203	Cuantitativo	Encuesta de Salida y Conteo Rápido para la elección de Gobernador del Estado de Aguascalientes	Aguascalientes	18,000	electores	ES y CR	Julio, 2010	2010
204	Cuantitativo	Encuesta de Salida y Conteo Rápido para la elección de Gobernador del Estado de Chihuahua	Chihuahua	18,000	electores	ES y CR	Julio, 2010	2010
205	Cuantitativo	Encuesta de Salida y Conteo Rápido para la elección de Gobernador del Estado de Durango	Durango	18,000	electores	ES y CR	Julio, 2010	2010
206	Cuantitativo	Encuesta de Salida y Conteo Rápido para la elección de Gobernador del Estado de Hidalgo	Hidalgo	18,000	electores	ES y CR	Julio, 2010	2010
207	Cuantitativo	Encuesta de Salida y Conteo Rápido para la elección de Gobernador del Estado de Oaxaca	Oaxaca	18,000	electores	ES y CR	Julio, 2010	2010
208	Cuantitativo	Encuesta de Salida y Conteo Rápido para la elección de Gobernador del Estado de Puebla	Puebla	18,000	electores	ES y CR	Julio, 2010	2010
209	Cuantitativo	Encuesta de Salida y Conteo Rápido para la elección de Gobernador del Estado de Quintana Roo	Quintana Roo	18,000	electores	ES y CR	Julio, 2010	2010
210	Cuantitativo	Encuesta de Salida y Conteo Rápido para la elección de Gobernador del Estado de Sinaloa	Sinaloa	18,000	electores	ES y CR	Julio, 2010	2010
211	Cuantitativo	Encuesta de Salida y Conteo Rápido para la elección de Gobernador del Estado de Tamaulipas	Tamaulipas	18,000	electores	ES y CR	Julio, 2010	2010
212	Cuantitativo	Encuesta de Salida y Conteo Rápido para la elección de Gobernador del Estado de Tlaxcala	Tlaxcala	18,000	electores	ES y CR	Julio, 2010	2010
213	Cuantitativo	Encuesta de Salida y Conteo Rápido para la elección de Gobernador del Estado de Veracruz	Veracruz	18,000	electores	ES y CR	Julio, 2010	2010
214	Cuantitativo	Encuesta de Salida y Conteo Rápido para la elección de Gobernador del Estado de Zacatecas	Zacatecas	18,000	electores	ES y CR	Julio, 2010	2010
215	Cualitativo	Estudio Mystery Shopper en puntos de venta	Puntos de venta	9	mystery shoppers	Estudio de mercado	Octubre, 2010	2010
216	Cuantitativo	La Satisfacción/Insatisfacción de los Usuarios del Sistema de Salud con la atención desde sus expectativas y experiencias en México	Ciudad de México	2,310	pacientes en hospitales de alta especialidad	Estudio social	Octubre Noviembre, 2010	y 2010
217	Cuantitativo	Estudio Mystery Shopper en puntos de venta	Puntos de venta	9	mystery shoppers	Estudio de mercado	Noviembre, 2010	2010
218	Cuantitativo	Entrevista a Usuarios y no usuarios del servicio de cafetería de la Universidad Autónoma Metropolitana Unidad Azcapotzalco	Campus UAM Azcapotzalco (usuarios de cafetería)	900	usuarios y no usuarios	Estudio de mercado	Noviembre, 2010	2010
219	Cuantitativo	Estudio de Imagen Líderes Empresarios Mexicanos	Nacional	1,500	hogares	Estudio de mercado	Noviembre, 2010	2010
220	Cuantitativo	Encuesta Nacional en Centros de atención con Tratamiento Residencial consistente en el levantamiento de encuestas a Usuarios, Consejeros y Directores, generación de la base de datos correspondiente y reporte con un análisis general por tipo de encuestado.	Centros de tratamiento residencial	10,000	usuarios	Estudio social	Noviembre Diciembre, 2010	y 2010
221	Cuantitativo	Estudio de identificación de un modelo de resiliencia para predecir el éxito del programa de Desarrollo Humano Oportunidades	Beneficiarios del Programa Oportunidades	4,200	900 Hogares/Beneficiarias rural 1,200 esposos de beneficiarias rurales 900 Hogares/Beneficiarias urbano 1,200 esposos de beneficiarias urbano	Evaluación de programas sociales	Noviembre Diciembre, 2010	y 2010
222	Cualitativo	Estudio Mystery Shopper en puntos de venta	Puntos de venta	9	mystery shoppers	Estudio de mercado	Diciembre, 2010	2010
223	Cualitativo	Estudio Televisoras en tiendas canal tradicional	Puntos de venta	9	mystery shoppers	Estudio de mercado	Diciembre, 2010	2010
224	Cuantitativo	Estudio Periódico Más por Más	Nacional	1,500	hogares	Estudio de mercado	Diciembre, 2010	2010
225	Cuantitativo	Estudio Preelectoral para la elección de Gobernador en el Estado de Baja California Sur	Baja California Sur	2,000	hogares	Político-electoral	Enero, 2011	2011
226	Cuantitativo	Encuesta de Salida y Conteo Rápido para la elección de Gobernador del Estado de Baja California Sur	Baja California Sur	16,000	electores	ES y CR	Febrero, 2011	2011
227	Cuantitativo	Estudio Preelectoral en el Estado de México	México	1,500	hogares	Político-electoral	Febrero, 2011	2011
228	Cuantitativo	Encuesta de evaluación de la obra de teatro "La bella durmiente"	Puntos de venta	1,000	encuestas	Estudio de mercado	Marzo, 2011	2011
229	Cuantitativo	Encuesta de "Satisfacción de beneficiarios de siete programas de SEDESOL"	Beneficiarios de Programas de SEDESOL	4,000	encuestas a beneficiarios de 6 programas de SEDESOL	Evaluación de programas sociales	Marzo Abril, 2011	2011
230	Cuantitativo	Estudio Preelectoral para la elección de Gobernador en los estados de Coahuila, Estado de México y Nayarit	Coahuila, México y Nayarit	2,000	hogares	Político-electoral	Junio-Julio, 2011	2011
231	Cuantitativo	Encuesta de Salida y Conteo Rápido para la elección de Gobernador de los estados de Coahuila, Estado de México y Nayarit	Coahuila, México y Nayarit	18,000	electores	ES y CR	Julio, 2011	2011
232	Cuantitativo	Estudio Preelectoral para la elección de Presidente de la República, Senadores y Gobernador de los estados de Chiapas, Guanajuato, Jalisco, Morelos, Tabasco, Yucatán y Jefe de Gobierno del Distrito Federal	Chiapas, Guanajuato, Jalisco, Morelos, Tabasco, Yucatán y Ciudad de México	15,480	hogares	Político-electoral	Marzo-Julio, 2012	2012
233	Cuantitativo	Encuesta de Salida y Conteo Rápido para la elección de Presidente de la República, Senadores, Composición del Congreso de la Unión y Gobernador de los estados de Chiapas, Guanajuato, Jalisco, Morelos, Tabasco, Yucatán y Jefe de Gobierno del Distrito Federal	Nacional	216,720	electores	ES y CR	Julio, 2012	2012
234	Cuantitativo	Elaboración de un Padrón de Establecimientos que Otorgan Servicios de Tratamiento Ambulatorios y Residenciales en Materia de Adicciones en la Ciudad de México"	Barrido calle por calle en todo la Ciudad de México	1	padrón	Estudio social	Octubre Noviembre de 2012	2012
235	Cuantitativo	Servicio de identificación de necesidades de intervención en materia de prevención con población en situación de calle y personas menores en conflicto con la ley (Conteo y caracterización de personas en situación de calle y personas menores en conflicto con la ley). Diagnóstico claro y preciso acerca de la forma en que las personas en situación de calle se ven expuestas a ciertos ambientes que propician el consumo de sustancias psicoactivas, así como la identificación de necesidades de intervención en materia de prevención y tratamiento que requiere esta población.	AGEBs de la Ciudad de México	3,900	AGEBs	Estudio social	Octubre Diciembre de 2012	2012
236	Cuantitativo	Encuesta nacional "Pacto por México"	Nacional	6,010	hogares	Sondeo de opinión pública	Abril, 2013	2013
237	Cuantitativo	Encuesta de Clima político y Tracking en el estado de Tamaulipas	Tamaulipas	4,500	hogares	Político-electoral	Febrero , 2013	2013
238	Cuantitativo	Encuesta de Clima político y Tracking en el estado de Tamaulipas	Tamaulipas	4,500	hogares	Político-electoral	Febrero , 2013	2013
239	Cuantitativo	SERVICIOS DE LEVANTAMIENTO DE ENCUESTAS PARA EL PROYECTO "LA VIVIENDA POPULAR Y SUS VALORES DE USO; ALTERNATIVAS DE USO PARA LA POLÍTICA DE VIVIENDA" A CARGO DEL CENTRO DE ESTUDIOS DEMOGRÁFICOS URBANOS Y AMBIENTALES DE EL COLEGIO DE MÉXICO, A.C. PARA EL EJERCICIO 2013	Hogares	1,300	hogares	Estudio social	Marzo - Mayo de 2013	2013
240	Cuantitativo	Encuesta de Salida y Conteo Rápido para la elección de Gobernador en el estado de Baja California	Baja California	14,000	electores	ES y CR	Julio, 2013	2013
241	Cuantitativo	Encuesta pre-electoral en el estado de Baja California	Baja California	1,400	hogares	Político-electoral	Marzo, 2013	2013
242	Cuantitativo	Encuesta de Salida y Conteo Rápido para la elección de Comité Ejecutivo Nacional del Partido Acción Nacional	Nacional	14,000	electores	ES y CR	Abril, 2014	2014
243	Cualitativo	19 encuestas a profundidad y de carácter semi-estructurado, que permitan obtener información de corte cualitativo para acercarse al fenómeno de la migración forzada por situaciones de violencia en comunidades de tres regiones del país (norte, centro y sur)	8 Entidades Federativas	19	entrevistas a profundidad	Evaluación de programas sociales	Diciembre, 2014	2014
244	Cualitativo	19 encuestas a profundidad y de carácter semi-estructurado, que permitan obtener información de corte cualitativo para acercarse al fenómeno de la migración forzada por situaciones de violencia en comunidades de tres regiones del país (norte, centro y sur)	8 Entidades Federativas	19	entrevistas a profundidad	Evaluación de programas sociales	Diciembre, 2014	2014
245	Cuantitativo	Encuesta de Movilidad Social (EMOVI) en México, a cargo del Centro de Estudios Económicos de El Colegio de México, A.C.	Nacional	5,200	encuestas en 2,600 hogares	Evaluación de programas sociales	Enero - Mayo 2015	2015
246	Cuantitativo	Encuesta Preelectoral de la Delegación Cuajimalpa	Cuajimalpa, Ciudad de México	400	hogares	Político-electoral	Enero 2015	2015
247	Cuantitativo	Encuesta preelectoral	Tapachula, Chiapas	600	hogares	Político-electoral	Enero 2015	2015
248	Cuantitativo	Encuesta preelectoral (presidente municipal)	Querétaro	800	hogares	Político-electoral	Enero 2015	2015
249	Cuantitativo	Encuesta preelectoral	Tabasco, Oaxaca, Guerrero, Morelos, Ciudad de México y México	4,800	hogares	Político-electoral	Enero 2015	2015

No. Proyecto	Tipo de Estudio	Descripción del Estudio	Lugar de Levantamiento	Tamaño de Muestra		Tipo de estudio	Fecha	Año
250	Cuantitativo	Encuesta preelectoral	Michoacán	3,010	hogares	Político-electoral	Enero, 2015	2015
251	Cuantitativo	Encuesta Preelectoral	Campeche, Guerrero, Nuevo León, Querétaro, San Luis Potosí, y Sonora	4,800	hogares	Político-electoral	Enero 2015	2015
252	Cuantitativo	Encuesta Preelectoral de la Delegación Cuajimalpa	Cuajimalpa, Ciudad de México	900	hogares	Político-electoral	Enero 2015	2015
253	Cuantitativo	Encuesta Preelectoral del Distrito Federal I	Cancún, Quintana Roo	600	hogares	Político-electoral	Enero 2015	2015
254	Cuantitativo	Encuesta Preelectoral del Distrito Federal III	Cancún, Quintana Roo	400	hogares	Político-electoral	Enero 2015	2015
255	Cuantitativo	Encuesta Preelectoral	Cuajimalpa, Ciudad de México	400	hogares	Político-electoral	Enero 2015	2015
256	Cuantitativo	Encuesta Preelectoral	Encuesta 6 estados, Michoacán, Los Reyes, y Cuajimalpa	8,500	hogares	Político-electoral	Enero, 2015	2015
257	Cuantitativo	Encuesta Preelectoral	Distrito Federal I y II Quintana Roo, Campeche, Guerrero, Nuevo León, Querétaro, San Luis Potosí y Sonora	5,800	hogares	Político-electoral	Enero, 2015	2015
258	Cuantitativo	Encuesta de Posicionamiento Político	Tuxtla Gutiérrez Chiapas	800	hogares	Político-electoral	Enero 2015	2015
259	Cuantitativo	Encuesta Preelectoral	Nacional, Coyoacán, Cuajimalpa y Baja California Sur	3,500	hogares	Político-electoral	Enero, 2015	2015
260	Cuantitativo	Encuesta Preelectoral	Guerrero, Miguel Hidalgo, León, Valle de Santiago y San Luis Potosí	5,200	hogares	Político-electoral	Enero, 2015	2015
261	Cuantitativo	Encuesta Preelectoral	Coyoacán, GAM, Ecatepec, Michoacán, Tabasco, Cuernavaca, y Azcapotzalco	4,700	hogares	Político-electoral	Enero, 2015	2015
262	Cuantitativo	Encuesta Preelectoral	Guerrero, Morelos, Oaxaca Distrito Federal 6, Guanajuato Distrito Federal 12 y Milpa Alta	7,820	hogares	Político-electoral	Enero, 2015	2015
263	Cuantitativo	Encuesta Preelectoral de la Delegación Coyoacán	Ciudad de México	600	hogares	Político-electoral	Enero - Febrero 2015	2015
264	Cuantitativo	Encuesta Preelectoral	Baja California Sur	1,000	hogares	Político-electoral	Enero - Febrero 2015	2015
265	Cuantitativo	Encuesta Preelectoral Nacional	Nacional	1,000	hogares	Político-electoral	Enero - Febrero 2015	2015
266	Cuantitativo	Encuesta Preelectoral	Guerrero	2,100	hogares	Político-electoral	Enero - Febrero 2015	2015
267	Cuantitativo	Encuesta Preelectoral	San Luis Potosí	700	hogares	Político-electoral	Enero - Febrero 2015	2015
268	Cuantitativo	Encuesta Preelectoral	Miguel Hidalgo, Ciudad de México	1,500	hogares	Político-electoral	Enero - Febrero 2015	2015
269	Cuantitativo	Encuesta Preelectoral	León, Guanajuato	500	hogares	Político-electoral	Enero - Febrero 2015	2015
270	Cuantitativo	Encuesta Preelectoral	Valle de Santiago, Guanajuato	400	hogares	Político-electoral	Enero - Febrero 2015	2015
271	Cuantitativo	Encuesta Preelectoral	San Luis Potosí	700	hogares	Político-electoral	Enero - Febrero 2015	2015
272	Cuantitativo	Encuesta Preelectoral	Cholula, Puebla	400	hogares	Político-electoral	Febrero, 2015	2015
273	Cuantitativo	Encuesta Preelectoral	Coyoacán, Ciudad de México	500	hogares	Político-electoral	Febrero, 2015	2015
274	Cuantitativo	Encuesta Preelectoral	Gustavo A. Madero, Ciudad de México	1,000	hogares	Político-electoral	Febrero, 2015	2015
275	Cuantitativo	Encuesta Preelectoral	Ecatepec, México	500	hogares	Político-electoral	Febrero, 2015	2015
276	Cuantitativo	Encuesta Preelectoral	Michoacán	1,400	hogares	Político-electoral	Febrero, 2015	2015
277	Cuantitativo	Encuesta Preelectoral	Tabasco (Tenozique y Blancán)	500	hogares	Político-electoral	Febrero, 2015	2015
278	Cuantitativo	Encuesta Preelectoral	Cuernavaca, Morelos	400	hogares	Político-electoral	Febrero, 2015	2015
279	Cuantitativo	Encuesta Preelectoral	Azcapotzalco, Ciudad de México	500	hogares	Político-electoral	Febrero, 2015	2015
280	Cuantitativo	Encuesta Preelectoral	Guerrero	1,000	hogares	Político-electoral	Febrero, 2015	2015
281	Cuantitativo	Encuesta Preelectoral	Morelos	5,520	hogares	Político-electoral	Febrero, 2015	2015
282	Cuantitativo	Encuesta Preelectoral	Oaxaca Distrito VI (Tlaxiaco)	400	hogares	Político-electoral	Febrero, 2015	2015
283	Cuantitativo	Encuesta Preelectoral	Guanajuato Distrito XII (Celaya)	500	hogares	Político-electoral	Febrero, 2015	2015
284	Cuantitativo	Encuesta Preelectoral	Milpa Alta, Ciudad de México	400	hogares	Político-electoral	Febrero, 2015	2015
285	Cuantitativo	Encuesta Preelectoral	Tabasco	2,400	hogares	Político-electoral	Febrero, 2015	2015
286	Cuantitativo	Encuesta Preelectoral	Morelos	4,000	hogares	Político-electoral	Febrero, 2015	2015
287	Cuantitativo	Encuesta Preelectoral	Miguel Hidalgo, Ciudad de México	1,500	hogares	Político-electoral	Febrero - Marzo 2015	2015
288	Cuantitativo	Encuesta Preelectoral	Miguel Hidalgo, Ciudad de México	1,200	hogares	Político-electoral	Febrero - Marzo 2015	2015
289	Cuantitativo	Encuesta Preelectoral	Miguel Hidalgo, Ciudad de México	950	hogares	Político-electoral	Marzo, 2015	2015
290	Cuantitativo	Encuesta Preelectoral	Zacatepec, Morelos	300	hogares	Político-electoral	Marzo, 2015	2015
291	Cuantitativo	Encuesta Preelectoral	Baja California Norte (Mexicali y Tijuana)	500	hogares	Político-electoral	Marzo, 2015	2015
292	Cuantitativo	Encuesta Preelectoral	Tuxtla Gutiérrez, Chiapas	500	hogares	Político-electoral	Marzo, 2015	2015
293	Cuantitativo	Encuesta Preelectoral	Milpa Alta, Ciudad de México	500	hogares	Político-electoral	Marzo, 2015	2015
294	Cuantitativo	Encuesta Preelectoral	Cuajimalpa, Ciudad de México	600	hogares	Político-electoral	Marzo, 2015	2015
295	Cuantitativo	Encuesta Preelectoral	Guanajuato Distrito IV	600	hogares	Político-electoral	Marzo, 2015	2015
296	Cuantitativo	Encuesta Preelectoral	Tlalpan, Ciudad de México	600	hogares	Político-electoral	Marzo, 2015	2015
297	Cuantitativo	Encuesta Preelectoral	Querétaro	4,400	hogares	Político-electoral	Marzo, 2015	2015
298	Cuantitativo	Encuesta Preelectoral	Estado de Morelos Dto. Fed III (Cuautla)	600	hogares	Político-electoral	Marzo, 2015	2015
299	Cuantitativo	Encuesta Preelectoral	Michoacán	800	hogares	Político-electoral	Marzo, 2015	2015
300	Cualitativo	Clima Político y publicidad de campañas electorales	Acapulco, Guerrero	4	grupos focales con total de 40 integrantes	Político-electoral	Marzo, 2015	2015
301	Cuantitativo	Encuesta Preelectoral	Acapulco, Guerrero	1,600	hogares	Político-electoral	Marzo, 2015	2015
302	Cuantitativo	Encuesta Preelectoral	Campeche	1,200	hogares	Político-electoral	Marzo, 2015	2015
303	Cuantitativo	Encuesta Preelectoral	Puebla	6,400	hogares	Político-electoral	Marzo, 2015	2015
304	Cuantitativo	Encuesta Preelectoral	Guanajuato	600	hogares	Político-electoral	Marzo, 2015	2015
305	Cuantitativo	Encuesta Preelectoral	Tabasco y Miguel Hidalgo, Ciudad de México	3,900	hogares	Político-electoral	Marzo, 2015	2015
306	Cuantitativo	Encuesta Preelectoral	Zacatepec	300	hogares	Político-electoral	Marzo, 2015	2015
307	Cuantitativo	Encuesta Preelectoral	Baja California Distrito Federal 7, Chiapas Distrito Federal 10, y Milpa Alta	1,500	hogares	Político-electoral	Marzo, 2015	2015
308	Cuantitativo	Encuesta Preelectoral	Cuajimalpa	500	hogares	Político-electoral	Marzo, 2015	2015
309	Cuantitativo	Encuesta Preelectoral	Tlalpan	500	hogares	Político-electoral	Marzo, 2015	2015
310	Cuantitativo	Encuesta Preelectoral	Morelos Distrito Federal III y Michoacán	1,300	hogares	Político-electoral	Marzo, 2015	2015
311	Cuantitativo	Encuesta Preelectoral	Tapachula y Teopisca	1,000	hogares	Político-electoral	Abril, 2015	2015
312	Cualitativo	Clima Político y publicidad de campañas electorales	Tuxtla Gutiérrez y Tapachula, Chiapas	4	grupos focales con total de 48 integrantes	Político-electoral	Abril, 2015	2015
313	Cuantitativo	Encuesta Preelectoral	Tlaxcala	400	hogares	Político-electoral	Abril, 2015	2015
314	Cuantitativo	Encuesta Preelectoral	Cuernavaca, Morelos	400	hogares	Político-electoral	Abril, 2015	2015
315	Cuantitativo	Encuesta Preelectoral	Tlaxiapanilla, Edo. de México	600	hogares	Político-electoral	Abril, 2015	2015
316	Cuantitativo	Encuesta Preelectoral	Cuajimalpa, Ciudad de México	1,000	hogares	Político-electoral	Abril, 2015	2015
317	Cuantitativo	Encuesta Preelectoral	Alvaro Obregón, Ciudad de México	600	hogares	Político-electoral	Abril, 2015	2015
318	Cuantitativo	Encuesta Preelectoral	Cuernavaca, Morelos	1,000	hogares	Político-electoral	Abril, 2015	2015
319	Cualitativo	Encuesta sobre Entorno de Convivencia en Escuelas Secundarias (Bullying) en el Estado de México	Secundarias del estado de México	1,200	encuestas	Estudio social	Abril - Mayo de 2015	2015
320	Cuantitativo	Encuesta preelectoral (gobernador)	Hogares en el Estado de Querétaro	4,400	hogares	Político-electoral	Abril, 2015	2015
321	Cuantitativo	Encuesta preelectoral Nacional	Mexicali, Tuxtla Gutiérrez, Campeche, Coahuila, Chiapas, Chihuahua, Tabasco, Durango, Guanajuato, Morelos, Guerrero, Hidalgo, Puebla, Jalisco, Tamaulipas, Sinaloa, Zacatecas, Veracruz, Ciudad de México, y Edomex	1,200	hogares	Político-electoral	Abril, 2015	2015
322	Cuantitativo	Encuesta preelectoral	Michoacán	1,800	hogares	Político-electoral	Abril, 2015	2015
323	Cuantitativo	Encuesta preelectoral	Morelos, DtoFed III	600	hogares	Político-electoral	Abril, 2015	2015
324	Cuantitativo	Encuesta preelectoral	Iztapalapa	400	hogares	Político-electoral	Abril, 2015	2015
325	Cuantitativo	Encuesta preelectoral	La Magdalena Contreras, Ciudad de México	400	hogares	Político-electoral	Abril, 2015	2015
326	Cuantitativo	Encuesta preelectoral	Milpa Alta, Ciudad de México	400	hogares	Político-electoral	Abril, 2015	2015
327	Cuantitativo	Encuesta preelectoral	Tlalpan, Ciudad de México	400	hogares	Político-electoral	Abril, 2015	2015
328	Cuantitativo	Encuesta preelectoral	Cuauhtémoc, Ciudad de México	400	hogares	Político-electoral	Abril, 2015	2015
329	Cuantitativo	Encuesta preelectoral	Chilpancingo, Guerrero	800	hogares	Político-electoral	Abril, 2015	2015
330	Cuantitativo	Encuesta preelectoral	Cuajimalpa, Ciudad de México	400	hogares	Político-electoral	Abril, 2015	2015
331	Cuantitativo	Encuesta preelectoral	México	1,000	hogares	Político-electoral	Abril, 2015	2015
332	Cuantitativo	Encuesta preelectoral	Ciudad de México	1,600	hogares	Político-electoral	Abril, 2015	2015
333	Cuantitativo	Encuesta preelectoral	Ciudad de México, Miguel Hidalgo	1,500	hogares	Político-electoral	Abril, 2015	2015
334	Cuantitativo	Encuesta preelectoral	Los Reyes, Michoacán	500	hogares	Político-electoral	Abril, 2015	2015
335	Cuantitativo	Encuesta Preelectoral	Cacahoatán, Huixtla y Motozintla	1,200	hogares	Político-electoral	Mayo, 2015	2015
336	Cuantitativo	Encuesta Preelectoral	Guadalajara	600	hogares	Político-electoral	Mayo, 2015	2015
337	Cuantitativo	Encuesta Preelectoral	Oaxaca y Manzanillo	800	hogares	Político-electoral	Mayo, 2015	2015
338	Cuantitativo	Encuesta Preelectoral	Querétaro y Tamaulipas	5,580	hogares	Político-electoral	Mayo, 2015	2015
339	Cuantitativo	Encuesta Preelectoral	Michoacán (1200 y 7610), Distrito Federal DtoLocal XIII, Colima DtoFed I, Cuajimalpa, Morelos y Puebla DtoFed IX, XI y XII	12,310	hogares	Político-electoral	Mayo, 2015	2015
340	Cuantitativo	Encuesta Preelectoral	Jalisco, Guadalajara	2,900	hogares	Político-electoral	Mayo, 2015	2015
341	Cuantitativo	Encuesta Preelectoral	Guanajuato	500	hogares	Político-electoral	Mayo, 2015	2015
342	Cuantitativo	Encuesta Preelectoral	Sonora	1,200	hogares	Político-electoral	Mayo, 2015	2015
343	Cuantitativo	Encuesta Preelectoral	Puebla	6,400	hogares	Político-electoral	Mayo, 2015	2015
344	Cuantitativo	Encuesta Preelectoral	Distrito Federal Local IV (Iztapalapa)	600	hogares	Político-electoral	Mayo, 2015	2015
345	Cuantitativo	Encuesta Preelectoral	Querétaro	1,200	hogares	Político-electoral	Mayo, 2015	2015
346	Cuantitativo	Encuesta Preelectoral	Distrito Federal XII Estado de México (Ixtapaluca), Distrito Federal XIII (Ecatepec), Gustavo A. Madero y Guerrero	3,800	hogares	Político-electoral	Mayo, 2015	2015
347	Cuantitativo	Encuesta Preelectoral	Jalisco, Guadalajara	1,800	hogares	Político-electoral	Mayo, 2015	2015
348	Cuantitativo	Encuesta Preelectoral	Ciudad de México Dto Federal XVII y Ciudad de México Dto Local XXV	700	hogares	Político-electoral	Mayo, 2015	2015
349	Cuantitativo	Encuesta Preelectoral	Morelia, Michoacán	1,000	hogares	Político-electoral	Mayo, 2015	2015
350	Cuantitativo	Encuesta Preelectoral	Querétaro	1,200	hogares	Político-electoral	Mayo, 2015	2015
351	Cuantitativo	Encuesta Preelectoral	Texcoco, México	1,400	hogares	Político-electoral	Mayo, 2015	2015
352	Cuantitativo	Encuesta Preelectoral	Guadalajara	500	hogares	Político-electoral	Mayo, 2015	2015
353	Cuantitativo	Encuesta Preelectoral	Miguel Hidalgo, Ciudad de México y Morelos Cuernavaca	2,700	hogares	Político-electoral	Mayo, 2015	2015
354	Cuantitativo	Encuesta Preelectoral	Chiapas	1,000	hogares	Político-electoral	Mayo, 2015	2015
355	Cuantitativo	Encuesta Preelectoral	Distrito Local XXIII Michoacán (Apatzingán) y Tlaxcala	1,000	hogares	Político-electoral	Mayo, 2015	2015
356	Cuantitativo	Encuesta Preelectoral	Querétaro	1,200	hogares	Político-electoral	Mayo, 2015	2015
357	Cuantitativo	Encuesta Preelectoral	Michoacán (Zitácuaro)	2,100	hogares	Político-electoral	Mayo, 2015	2015
358	Cuantitativo	Encuesta Preelectoral	Cuajimalpa, Ciudad de México	400	hogares	Político-electoral	Mayo, 2015	2015
359	Cuantitativo	Encuesta Preelectoral	Aporo, Michoacán	200	hogares	Político-electoral	Mayo, 2015	2015
360	Cuantitativo	Encuesta Preelectoral	Puebla Distrito Federal XXII	400	hogares	Político-electoral	Mayo, 2015	2015
361	Cuantitativo	Encuesta a la salida de las casillas el día de la elección y conteo rápido. Elecciones del 7 de Junio de 2015.	Querétaro	200	secciones electorales	ES y CR	Junio, 2015	2015
362	Cuantitativo	Encuesta a la salida de las casillas el día de la elección y conteo rápido. Elecciones del 7 de Junio de 2015.	Tamaulipas	360	secciones electorales	ES y CR	Junio, 2015	2015

No. Proyecto	Tipo de Estudio	Descripción del Estudio	Lugar de Levantamiento	Tamaño de Muestra		Tipo de estudio	Fecha	Año
363	Cuantitativo	Encuesta a la salida de las casillas el día de la elección y conteo rápido. Elecciones del 7 de Junio de 2015.	Michoacán	200	secciones electorales	ES y CR	Junio, 2015	2015
364	Cuantitativo	Encuesta a la salida de las casillas el día de la elección y conteo rápido. Elecciones del 7 de Junio de 2015.	Guerrero	170	secciones electorales	ES y CR	Junio, 2015	2015
365	Cuantitativo	Encuesta a la salida de las casillas el día de la elección y conteo rápido. Elecciones del 7 de Junio de 2015.	Cuajimalpa	20	secciones electorales	ES y CR	Junio, 2015	2015
366	Cuantitativo	Encuesta a la salida de las casillas el día de la elección y conteo rápido. Elecciones del 7 de Junio de 2015.	Puebla	280	secciones electorales	ES y CR	Junio, 2015	2015
367	Cuantitativo	Encuesta a la salida de las casillas el día de la elección y conteo rápido. Elecciones del 7 de Junio de 2015.	Sonora	160	secciones electorales	ES y CR	Junio, 2015	2015
368	Cuantitativo	Encuesta a la salida de las casillas el día de la elección y conteo rápido. Elecciones del 7 de Junio de 2015.	San Luis Potosí	160	secciones electorales	ES y CR	Junio, 2015	2015
369	Cuantitativo	Encuesta Preelectoral	Hogares en Miguel Hidalgo	1,200	hogares	Político-electoral	Junio, 2015	2015
370	Cuantitativo	Encuesta para medir aspirantes a gobernador	Quintana Roo	1,000	hogares	Político-electoral	Julio, 2015	2015
371	Cuantitativo	Encuesta Preelectoral	Puebla	1,000	hogares	Político-electoral	Agosto, 2015	2015
372	Cuantitativo	Encuesta Preelectoral	Zacatecas	800	hogares	Político-electoral	Agosto, 2015	2015
373	Cuantitativo	Encuesta Preelectoral	Tamaulipas	2,000	hogares	Político-electoral	Agosto, 2015	2015
374	Cuantitativo	Encuesta Preelectoral	Tampico	400	hogares	Político-electoral	Agosto, 2015	2015
375	Cuantitativo	Encuesta Preelectoral	Michoacán	1,200	hogares	Político-electoral	Septiembre, 2015	2015
376	Cuantitativo	Encuesta Preelectoral	Playa del Carmen, Solidaridad	400	hogares	Político-electoral	Septiembre, 2015	2015
377	Cuantitativo	Encuesta Preelectoral	Tlaxcala	600	hogares	Político-electoral	Septiembre, 2015	2015
378	Cuantitativo	Encuesta Preelectoral	Tamaulipas	2,000	hogares	Político-electoral	Octubre, 2015	2015
379	Cuantitativo	Encuesta Preelectoral	Michoacán	800	hogares	Político-electoral	Octubre, 2015	2015
380	Cuantitativo	Encuesta Preelectoral	Colima	1,400	hogares	Político-electoral	Noviembre, 2015	2015
381	Cuantitativo	Encuesta Preelectoral Telefónica	Tamaulipas	15,144	llamadas	Político-electoral	Noviembre, 2015	2015
382	Cuantitativo	Encuesta Preelectoral	Tamaulipas	8,400	hogares	Político-electoral	Noviembre, 2015	2015
383	Cuantitativo	Encuesta Preelectoral	Estado de México, Chimalhuacán	3,500	hogares	Político-electoral	Diciembre, 2015	2015
384	Cualitativo	Grupos focales	Tamaulipas	16	grupos focales	Político-electoral	Diciembre, 2015	2015
385	Cuantitativo	Encuesta Preelectoral	Colima	1,000	hogares	Político-electoral	Enero, 2016	2016
386	Cuantitativo	Encuesta Preelectoral	Tamaulipas	10,000	hogares	Político-electoral	Enero, 2016	2016
387	Cuantitativo	Encuesta Preelectoral	Hidalgo	1,200	hogares	Político-electoral	Enero, 2016	2016
388	Cuantitativo	Encuesta Preelectoral	Tlaxcala	1,200	hogares	Político-electoral	Enero, 2016	2016
389	Cuantitativo	Encuesta Preelectoral	Zacatecas	1,200	hogares	Político-electoral	Enero, 2016	2016
390	Cuantitativo	Encuesta Preelectoral	Oaxaca	1,200	hogares	Político-electoral	Enero, 2016	2016
391	Cuantitativo	Encuesta Preelectoral	Oaxaca	800	hogares	Político-electoral	Febrero, 2016	2016
392	Cuantitativo	Encuesta Preelectoral	Quintana Roo	1,000	hogares	Político-electoral	Febrero, 2016	2016
393	Cuantitativo	Encuesta Preelectoral	Puebla	2,600	hogares	Político-electoral	Febrero, 2016	2016
394	Cuantitativo	Encuesta Preelectoral	Tamaulipas	1,200	hogares	Político-electoral	Febrero, 2016	2016
395	Cuantitativo	Encuesta Preelectoral	Tamaulipas	1,000	hogares	Político-electoral	Febrero, 2016	2016
396	Cuantitativo	Encuesta Preelectoral	Aguascalientes	1,200	hogares	Político-electoral	Febrero, 2016	2016
397	Cuantitativo	Encuesta Preelectoral	Tlaxcala	1,200	hogares	Político-electoral	Febrero, 2016	2016
398	Cuantitativo	Encuesta Preelectoral	Durango	1,200	hogares	Político-electoral	Febrero, 2016	2016
399	Cualitativo	Focus Groups	Guadalupe, CDMX, EdoMex, Veracruz, Monterrey	10	grupos focales	Político-electoral	Febrero, 2016	2016
400	Cuantitativo	Encuesta Preelectoral	Puebla	800	hogares	Político-electoral	Febrero, 2016	2016
401	Cuantitativo	Encuesta Preelectoral	Oaxaca	500	hogares	Político-electoral	Marzo, 2016	2016
402	Cuantitativo	Encuesta Preelectoral	Nacional	1,200	hogares	Político-electoral	Marzo, 2016	2016
403	Cuantitativo	Encuesta Preelectoral	Quintana Roo	1,000	hogares	Político-electoral	Marzo, 2016	2016
404	Cuantitativo	Encuesta Preelectoral	Aguascalientes	1,200	hogares	Político-electoral	Marzo, 2016	2016
405	Cuantitativo	Encuesta Preelectoral	Puebla	1,200	hogares	Político-electoral	Marzo, 2016	2016
406	Cuantitativo	Encuesta Preelectoral	Tlaxcala	1,200	hogares	Político-electoral	Marzo, 2016	2016
407	Cuantitativo	Encuesta Preelectoral	Durango	1,200	hogares	Político-electoral	Marzo, 2016	2016
408	Cuantitativo	Encuesta Preelectoral	Tamaulipas	1,000	hogares	Político-electoral	Abril, 2016	2016
409	Cuantitativo	Encuesta Preelectoral	Zacatecas	1,200	hogares	Político-electoral	Abril, 2016	2016
410	Cuantitativo	Encuesta Preelectoral	Tlaxcala	1,000	hogares	Político-electoral	Abril, 2016	2016
411	Cuantitativo	Encuesta Preelectoral	Distrito Federal	3,200	hogares	Político-electoral	Abril, 2016	2016
412	Cuantitativo	Encuesta Preelectoral	Veracruz	1,500	hogares	Político-electoral	Abril, 2016	2016
413	Cuantitativo	Encuesta Preelectoral	Aguascalientes	1,200	hogares	Político-electoral	Abril, 2016	2016
414	Cuantitativo	Encuesta Preelectoral	Tamaulipas	8,200	hogares	Político-electoral	Abril, 2016	2016
415	Cuantitativo	Encuesta Preelectoral	Durango	1,200	hogares	Político-electoral	Abril, 2016	2016
416	Cuantitativo	Encuesta Preelectoral	Tlaxcala	1,200	hogares	Político-electoral	Abril, 2016	2016
417	Cualitativo	Análisis de Candidatos	Puebla Capital	4	grupos focales	Político-electoral	Mayo, 2016	2016
418	Cualitativo	Análisis de Candidatos	Puebla	6	grupos focales	Político-electoral	Mayo, 2016	2016
419	Cuantitativo	Encuesta Preelectoral	Puebla	800	hogares	Político-electoral	Mayo, 2016	2016
420	Cuantitativo	Encuesta Preelectoral	Veracruz	1,500	hogares	Político-electoral	Mayo, 2016	2016
421	Cuantitativo	Encuesta Preelectoral	Zacatecas	2,500	hogares	Político-electoral	Mayo, 2016	2016
422	Cuantitativo	Encuesta Preelectoral	México	500	hogares	Político-electoral	Mayo, 2016	2016
423	Cuantitativo	Encuesta Preelectoral	Aguascalientes	1,200	hogares	Político-electoral	Mayo, 2016	2016
424	Cuantitativo	Encuesta Preelectoral	Quintana Roo	2,000	hogares	Político-electoral	Mayo, 2016	2016
425	Cuantitativo	Encuesta Preelectoral	Tamaulipas	1,200	hogares	Político-electoral	Mayo, 2016	2016
426	Cuantitativo	Encuesta Preelectoral	Oaxaca	1,000	hogares	Político-electoral	Mayo, 2016	2016
427	Cuantitativo	Encuesta Preelectoral	Ciudad de México	1,200	hogares	Político-electoral	Mayo, 2016	2016
428	Cuantitativo	Programa Internacional para la evaluación de las competencias en Adultos PIAAC en México. Prueba Piloto	Ciudad de México, Aguascalientes, Estado de México, Guerrero y Guanajuato	4,213	hogares	Estudio social	Mayo, 2016	2016
429	Cuantitativo	Encuesta Preelectoral	Tlaxcala, Huamantla	400	hogares	Político-electoral	Mayo, 2016	2016
430	Cuantitativo	Encuesta Preelectoral	Tamaulipas	1,200	hogares	Político-electoral	Mayo, 2016	2016
431	Cuantitativo	Tracking	Tamaulipas	300	hogares	Político-electoral	Mayo a Junio, 2016	2016
432	Cuantitativo	Tracking	Puebla	300	hogares	Político-electoral	Mayo a Junio, 2016	2016
433	Cuantitativo	Encuestas de Salida y Conteo Rápido	Tlaxcala	160	secciones electorales	ES y CR	Junio, 2016	2016
434	Cuantitativo	Encuestas de Salida y Conteo Rápido	Ciudad de México	200	secciones electorales	ES y CR	Junio, 2016	2016
435	Cuantitativo	Encuestas de Salida y Conteo Rápido	Quintana Roo	210	secciones electorales	ES y CR	Junio, 2016	2016
436	Cuantitativo	Encuestas de Salida y Conteo Rápido	Puebla	410	secciones electorales	ES y CR	Junio, 2016	2016
437	Cuantitativo	Encuestas de Salida y Conteo Rápido	Tamaulipas	320	secciones electorales	ES y CR	Junio, 2016	2016
438	Cuantitativo	Encuestas de Salida y Conteo Rápido	Veracruz	200	secciones electorales	ES y CR	Junio, 2016	2016
439	Cuantitativo	Elección Interna del PAN. Militantes	Sonora	400	militantes	Político-electoral	Julio, 2016	2016
440	Cuantitativo	Encuesta Nacional	Nacional	1,500	hogares	Político-electoral	Agosto, 2016	2016
441	Cuantitativo	Encuesta Nacional	Nacional	1,500	hogares	Político-electoral	Agosto, 2016	2016
442	Cuantitativo	Encuesta Preelectoral	Coahuila	1,000	hogares	Político-electoral	Agosto, 2016	2016
443	Cuantitativo	Entorno de Convivencia en Escuelas Secundarias	Estado de México	1,260	hogares	Estudio social	Octubre, 2016	2016
444	Cuantitativo	Encuesta Preelectoral	Coahuila	1,000	hogares	Político-electoral	Octubre, 2016	2016
445	Cuantitativo	Encuesta Preelectoral	Estado de México	950	hogares	Político-electoral	Octubre, 2016	2016
446	Cuantitativo	Encuesta Preelectoral	Estado de México	1,600	hogares	Político-electoral	Octubre, 2016	2016
447	Cuantitativo	Encuesta Nacional	Nacional	1,100	hogares	Político-electoral	Octubre, 2016	2016
448	Cuantitativo	Encuesta Nacional	Nacional	1,500	hogares	Político-electoral	Noviembre, 2016	2016
449	Cuantitativo	Encuesta Preelectoral	Estado de México	1,200	hogares	Político-electoral	Noviembre, 2016	2016
450	Cuantitativo	Encuesta Preelectoral	Tepic, Nayarit	850	hogares	Político-electoral	Noviembre, 2016	2016
451	Cualitativo	Análisis de Candidatos	Tepic, Nayarit	3	grupos focales	Político-electoral	Diciembre, 2016	2016
452	Cuantitativo	Encuesta Preelectoral	Coahuila	1,000	hogares	Político-electoral	Diciembre, 2016	2016
453	Cuantitativo	Encuesta Preelectoral Telefónica	San Andrés Tuxtla	400	encuestas telefónicas	Político-electoral	Diciembre, 2016	2016
454	Cuantitativo	Encuesta Preelectoral Telefónica	México	10,000	encuestas telefónicas	Político-electoral	Enero, 2017	2017
455	Cuantitativo	Encuesta Preelectoral	México	1,200	hogares	Político-electoral	Enero, 2017	2017
456	Cuantitativo	Encuesta Preelectoral	Chimalhuacán, México	1,200	hogares	Político-electoral	Enero, 2017	2017
457	Cuantitativo	Encuesta Preelectoral	Coyacán	600	hogares	Político-electoral	Enero, 2017	2017
458	Cuantitativo	Encuesta Preelectoral	Tepic	2,750	hogares	Político-electoral	Enero, 2017	2017
459	Cuantitativo	Encuesta Preelectoral	Nayarit	1,005	hogares	Político-electoral	Enero, 2017	2017
460	Cuantitativo	Encuesta Preelectoral	México	1,200	hogares	Político-electoral	Enero, 2017	2017
461	Cuantitativo	Calidad en los Servicios Públicos	Tapachula Chiapas	650	hogares	Sondeo de opinión pública	Febrero, 2017	2017
462	Cuantitativo	Encuesta Preelectoral Telefónica	México	1,000	hogares	Político-electoral	Febrero, 2017	2017
463	Cuantitativo	Encuesta Preelectoral	México	1,200	hogares	Político-electoral	Febrero, 2017	2017
464	Cuantitativo	Calidad en los Servicios Públicos	Lázaro Cardenas, Michoacán	650	hogares	Sondeo de opinión pública	Febrero, 2017	2017
465	Cuantitativo	Encuesta Preelectoral	Michoacán	2,000	hogares	Político-electoral	Marzo, 2017	2017
466	Cuantitativo	Encuesta Preelectoral	Nayarit, Acapulco y Santiago Ixcuintla	1,200	hogares	Político-electoral	Marzo, 2017	2017
467	Cuantitativo	Encuesta Preelectoral	Huetamo, Michoacán	400	hogares	Político-electoral	Marzo, 2017	2017
468	Cuantitativo	Encuesta Preelectoral	Estado de México	1,000	hogares	Político-electoral	Marzo-Abril, 2017	2017
469	Cualitativo	Análisis de Candidatos	Tepic, Nayarit	7	grupos focales	Político-electoral	Marzo, 2017	2017
470	Cuantitativo	Encuesta Preelectoral	Tepic, Nayarit	540	hogares	Político-electoral	Marzo, 2017	2017
471	Cuantitativo	Encuesta Preelectoral Telefónica	Tepic, Nayarit	400	encuestas telefónicas	Político-electoral	Marzo, 2017	2017
472	Cuantitativo	Encuesta Preelectoral Telefónica	Tepic, Nayarit	400	encuestas telefónicas	Político-electoral	Marzo, 2017	2017
473	Cuantitativo	Encuesta Preelectoral Telefónica	Tepic, Nayarit	400	encuestas telefónicas	Político-electoral	Marzo, 2017	2017
474	Cuantitativo	Encuesta Preelectoral	Veracruz	600	hogares	Político-electoral	Marzo, 2017	2017
475	Cuantitativo	Encuesta Preelectoral Telefónica	Tepic, Nayarit	400	encuestas telefónicas	Político-electoral	Abril, 2017	2017
476	Cuantitativo	Encuesta Preelectoral	Tepic, Nayarit	600	hogares	Político-electoral	Abril, 2017	2017
477	Cuantitativo	Encuesta Preelectoral Telefónica	Tepic, Nayarit	400	encuestas telefónicas	Político-electoral	Abril, 2017	2017
478	Cuantitativo	Encuesta Preelectoral Telefónica	Tepic, Nayarit	400	encuestas telefónicas	Político-electoral	Abril, 2017	2017
479	Cuantitativo	Encuesta Preelectoral Telefónica	Tepic, Nayarit	400	encuestas telefónicas	Político-electoral	Abril, 2017	2017
480	Cuantitativo	Encuesta Preelectoral Telefónica	Tepic, Nayarit	400	encuestas telefónicas	Político-electoral	Abril, 2017	2017
481	Cuantitativo	Encuesta Preelectoral	Nayarit	1,200	hogares	Político-electoral	Abril, 2017	2017
482	Cuantitativo	Encuesta Preelectoral	Nayarit	1,200	hogares	Político-electoral	Abril, 2017	2017
483	Cuantitativo	Encuesta Preelectoral	Nacional	1,500	hogares	Político-electoral	Abril, 2017	2017
484	Cuantitativo	Encuesta Preelectoral Telefónica	Nacional	1,000	encuestas telefónicas	Político-electoral	Abril, 2017	2017
485	Cuantitativo	Encuesta Preelectoral	Estado de México y Coahuila	2,400	hogares	Político-electoral	Abril, 2017	2017
486	Cuantitativo	Encuesta Preelectoral	Estado de México	1,500	hogares	Político-electoral	Abril, 2017	2017
487	Cuantitativo	Encuesta Preelectoral	Michoacán	1,500	hogares	Político-electoral	Abril, 2017	2017
488	Cuantitativo	Encuesta Preelectoral	Nayarit	1,200	hogares	Político-electoral	Mayo, 2017	2017
489	Cuantitativo	Encuesta Preelectoral	Nacional	1,500	hogares	Político-electoral	Mayo, 2017	2017
490	Cuantitativo	Procesar cuestionarios de la SEP levantados en escuelas secundarias	Estado de México	N/A	N/A	Estudio social	Mayo, 2017	2017
491	Cuantitativo	Encuesta Preelectoral Telefónica	Tepic, Nayarit	2	horas de llamada	Político-electoral	Mayo, 2017	2017
492	Cuantitativo	Encuesta Preelectoral	Puebla	1,500	hogares	Político-electoral	Mayo, 2017	2017
493	Cuantitativo	Encuesta Preelectoral	Estado de México	1,200	hogares	Político-electoral	Mayo, 2017	2017
494	Cuantitativo	Programa Internacional para la evaluación de las competencias en Adultos PIAAC en México. Estudio Principal	Nacional	16,051	encuestas	Estudio social	Agosto, 2017	2017
495	Cuantitativo	Encuesta Preelectoral	Chiapas	1,000	hogares	Político-electoral	Septiembre, 2017	2017
496	Cualitativo	Encuesta Preelectoral	Yucatán	2	grupos focales	Político-electoral	Septiembre, 2017	2017
497	Cuantitativo	Encuesta Preelectoral	Ciudad de México	800	hogares	Político-electoral	Octubre, 2017	2017
498	Cuantitativo	Encuesta Preelectoral	Puebla	1,600	hogares	Político-electoral	Octubre, 2017	2017
499	Cuantitativo	Encuesta Preelectoral	Gustavo A. Madero	1,000	hogares	Político-electoral	Octubre, 2017	2017
500	Cuantitativo	Encuesta Preelectoral						

No. Proyecto	Tipo de Estudio	Descripción del Estudio	Lugar de Levantamiento	Tamaño de Muestra	Tipo de estudio	Fecha	Año
503	Cuantitativo	Encuesta Preelectoral	Ciudad de México	1,000 hogares	Político-electoral	Noviembre, 2017	2017
504	Cuantitativo	Encuesta Preelectoral	Estado de México	800 hogares	Político-electoral	Noviembre, 2017	2017
505	Cuantitativo	Encuesta Preelectoral	Ciudad de México	600 hogares	Político-electoral	Noviembre, 2017	2017
506	Cuantitativo	Encuesta Preelectoral	Querétaro	1,600 hogares	Político-electoral	Noviembre, 2017	2017
507	Cuantitativo	Encuesta Preelectoral	Guangajuato	1,200 hogares	Político-electoral	Noviembre, 2017	2017
508	Cuantitativo	Encuesta Preelectoral	Puebla	3,000 hogares	Político-electoral	Noviembre, 2017	2017
509	Cuantitativo	Encuesta Preelectoral	Yucatán	1,850 hogares	Político-electoral	Noviembre, 2017	2017
510	Cuantitativo	Encuesta a militantes	Nacional	3,000 hogares	Político-electoral	Noviembre, 2017	2017
511	Cuantitativo	Encuesta Preelectoral	Puebla	600 hogares	Político-electoral	Noviembre, 2017	2017
512	Cuantitativo	Encuesta Preelectoral	Michoacán	14,630 hogares	Político-electoral	Noviembre Diciembre 2017	a 2017
513	Cuantitativo	Encuesta Preelectoral	Oaxaca	900 hogares	Político-electoral	Diciembre, 2017	2017
514	Cuantitativo	Encuesta Preelectoral	Acapulco, Guerrero	600 hogares	Político-electoral	Diciembre, 2017	2017
515	Cuantitativo	Encuesta Preelectoral	Puebla	2,700 hogares	Político-electoral	Diciembre, 2017	2017
516	Cuantitativo	Encuesta Preelectoral	Estado de México	500 hogares	Político-electoral	Enero, 2018	2018
517	Cuantitativo	Encuesta Preelectoral	Querétaro	1,600 hogares	Político-electoral	Enero, 2018	2018
518	Cuantitativo	Encuesta Preelectoral	Puebla	5,000 hogares	Político-electoral	Enero, 2018	2018
519	Cuantitativo	Encuesta Preelectoral	Puebla	12,800 hogares	Político-electoral	Enero, 2018	2018
520	Cuantitativo	Encuesta Preelectoral	Querétaro	1,200 hogares	Político-electoral	Enero, 2018	2018
521	Cuantitativo	Encuesta Preelectoral	Puebla	9,600 hogares	Político-electoral	Enero, 2018	2018
522	Cuantitativo	Encuesta Preelectoral	Estado de México	1,200 hogares	Político-electoral	Enero, 2018	2018
523	Cuantitativo	Encuesta Preelectoral	Querétaro	1,000 hogares	Político-electoral	Enero, 2018	2018
524	Cuantitativo	Encuesta Preelectoral	Michoacán	1,800 hogares	Político-electoral	Enero, 2018	2018
525	Cuantitativo	Encuesta Preelectoral	Oaxaca	2,000 hogares	Político-electoral	Enero, 2018	2018
526	Cuantitativo	Encuesta Preelectoral	Miguel Hidalgo	600 hogares	Político-electoral	Enero, 2018	2018
527	Cuantitativo	Encuesta Preelectoral	Miguel Hidalgo	800 hogares	Político-electoral	Enero, 2018	2018
528	Cuantitativo	Encuesta de Clima Político Nacional	Nacional	1,000 hogares	Político-electoral	Febrero, 2018	2018
529	Cuantitativo	Encuesta Preelectoral	Michoacán	1,900 hogares	Político-electoral	Febrero, 2018	2018
530	Cuantitativo	Encuesta Preelectoral	Acapulco, Guerrero	1,200 hogares	Político-electoral	Febrero, 2018	2018
531	Cuantitativo	Encuesta Preelectoral	Jalisco, Guadalajara	400 hogares	Político-electoral	Febrero, 2018	2018
532	Cuantitativo	Encuesta Preelectoral	Monterrey, Nuevo León	400 hogares	Político-electoral	Febrero, 2018	2018
533	Cuantitativo	Encuesta Preelectoral	Querétaro	350 hogares	Político-electoral	Febrero, 2018	2018
534	Cuantitativo	Encuesta Preelectoral	Tlalnepantla, Estado de México	500 hogares	Político-electoral	Febrero, 2018	2018
535	Cuantitativo	Encuesta Preelectoral	Miactlán, Morelos	300 hogares	Político-electoral	Febrero, 2018	2018
536	Cuantitativo	Encuesta Preelectoral	Xicotlán, Oaxaca	600 hogares	Político-electoral	Febrero, 2018	2018
537	Cuantitativo	Encuesta Preelectoral	Puebla	3,800 hogares	Político-electoral	Febrero, 2018	2018
538	Cuantitativo	Encuesta Preelectoral	Puebla	8,050 hogares	Político-electoral	Febrero, 2018	2018
539	Cuantitativo	Encuesta Preelectoral	Nacional	1,500 hogares	Político-electoral	Marzo, 2018	2018
540	Cuantitativo	Encuesta Preelectoral	Oaxaca	900 hogares	Político-electoral	Marzo, 2018	2018
541	Cuantitativo	Encuesta Preelectoral	Michoacán	1,500 hogares	Político-electoral	Marzo, 2018	2018
542	Cuantitativo	Encuesta Preelectoral	Quintana Roo	1,200 hogares	Político-electoral	Marzo, 2018	2018
543	Cuantitativo	Encuesta Preelectoral	Nayarit	900 hogares	Político-electoral	Marzo, 2018	2018
544	Cuantitativo	Encuesta Preelectoral Call Center	San Andrés Tuxtla	400 encuestas telefónicas	Político-electoral	Marzo, 2018	2018
545	Cuantitativo	Encuesta Preelectoral	Puebla	2,600 hogares	Político-electoral	Marzo, 2018	2018
546	Cuantitativo	Encuesta Preelectoral	Puebla	300 hogares	Político-electoral	Marzo, 2018	2018
547	Cuantitativo	Focus group en la delegación Miguel Hidalgo	Miguel Hidalgo	2 grupos focales	Político-electoral	Marzo, 2018	2018
548	Cuantitativo	Encuesta Preelectoral	Miguel Hidalgo	1,200 hogares	Político-electoral	Marzo, 2018	2018
549	Cualitativo	Focus group en la Ciudad de México y Estado de México	Ciudad de México y Estado de México	2 grupos focales	Político-electoral	Marzo, 2018	2018
550	Cuantitativo	Encuesta Preelectoral	Nacional	1,500 hogares	Político-electoral	Marzo, 2018	2018
551	Cuantitativo	Encuesta Preelectoral	Michoacán	600 hogares	Político-electoral	Marzo, 2018	2018
552	Cuantitativo	Encuesta Preelectoral	Estado de México	1,200 hogares	Político-electoral	Marzo, 2018	2018
553	Cuantitativo	Encuesta Preelectoral	Xochitlspes, Morelos	800 hogares	Político-electoral	Abril, 2018	2018
554	Cualitativo	Focus group en la delegación Benito Juárez	Ciudad de México	2 grupos focales	Político-electoral	Abril, 2018	2018
555	Cuantitativo	Estudio de Clima Político en Benito Juárez	Benito Juárez, Ciudad de México	2,400 hogares	Político-electoral	Abril, 2018	2018
556	Cuantitativo	Encuesta Preelectoral Tracking	Ciudad de México	10,800 hogares	Político-electoral	Mayo y Junio, 2018	2018
557	Cualitativo	Focus Groups	Puebla	32 grupos focales	Político-electoral	Abril, 2018	2018
558	Cuantitativo	Encuesta Preelectoral	Nacional	1,500 hogares	Político-electoral	Abril, 2018	2018
559	Cuantitativo	Encuesta Preelectoral	Michoacán	9,610 hogares	Político-electoral	Mayo, 2018	2018
560	Cuantitativo	Encuesta Preelectoral	Ciudad de México	2,400 hogares	Político-electoral	Mayo, 2018	2018
561	Cuantitativo	Encuesta Preelectoral	Ciudad de México	1,500 hogares	Político-electoral	Mayo, 2018	2018
562	Cuantitativo	Encuesta Preelectoral	Nacional	1,500 hogares	Político-electoral	Mayo, 2018	2018
563	Cuantitativo	Encuesta Preelectoral	Ciudad de México	1,400 hogares	Político-electoral	Mayo, 2018	2018
564	Cuantitativo	Encuesta Preelectoral	Puebla	2,000 hogares	Político-electoral	Mayo, 2018	2018
565	Cuantitativo	Encuesta Preelectoral	Pátzcuaro	300 hogares	Político-electoral	Mayo, 2018	2018
566	Cuantitativo	Encuesta Preelectoral	Michoacán	9,210 hogares	Político-electoral	Mayo, 2018	2018
567	Cuantitativo	Encuesta Preelectoral	Cuautla	500 hogares	Político-electoral	Mayo, 2018	2018
568	Cuantitativo	Encuesta Preelectoral	Santa Cruz Xoxocotlán, Oaxaca	800 hogares	Político-electoral	Mayo, 2018	2018
569	Cuantitativo	Encuesta Preelectoral	Yucatán	1,100 hogares	Político-electoral	Mayo, 2018	2018
570	Cuantitativo	Encuesta Preelectoral	Uruapan	4,000 hogares	Político-electoral	Junio, 2018	2018
571	Cuantitativo	Encuesta Preelectoral	Uruapan	500 hogares	Político-electoral	Junio, 2018	2018
572	Cuantitativo	Encuesta Preelectoral	Michoacán	5,740 hogares	Político-electoral	Junio, 2018	2018
573	Cuantitativo	Encuesta Preelectoral	Puebla Distrito Federal VIII	1,300 hogares	Político-electoral	Junio, 2018	2018
574	Cuantitativo	Encuesta Preelectoral	Nayarit	1,200 hogares	Político-electoral	Junio, 2018	2018
575	Cuantitativo	Encuesta Preelectoral	Yucatán	900 hogares	Político-electoral	Junio, 2018	2018
576	Cualitativo	Focus Groups	Puebla	13 grupos focales	Político-electoral	Junio, 2018	2018
577	Cuantitativo	Encuesta Preelectoral	Puebla	8,390 hogares	Político-electoral	Junio, 2018	2018
578	Cuantitativo	Encuesta Preelectoral	Tepeaca, Puebla	600 hogares	Político-electoral	Junio, 2018	2018
579	Cuantitativo	Tracking Diario	Puebla	6,000 hogares	Político-electoral	Junio, 2018	2018
580	Cuantitativo	Encuesta Preelectoral	Santa Cruz Xoxocotlán, Oaxaca	600 hogares	Político-electoral	Junio, 2018	2018
581	Cuantitativo	Encuesta Preelectoral	Puebla	2,800 hogares	Político-electoral	Junio, 2018	2018
582	Cuantitativo	Encuesta Preelectoral	Hidalgo	450 hogares	Político-electoral	Junio, 2018	2018
583	Cuantitativo	Encuesta Preelectoral	Estado de México	400 hogares	Político-electoral	Junio, 2018	2018
584	Cuantitativo	Encuesta Preelectoral	Michoacán	9,990 hogares	Político-electoral	Junio, 2018	2018
585	Cuantitativo	Encuesta Preelectoral	Oaxaca	400 hogares	Político-electoral	Junio, 2018	2018
586	Cuantitativo	Encuesta Preelectoral	Estado de México	1,200 hogares	Político-electoral	Junio, 2018	2018
587	Cuantitativo	Encuesta Preelectoral	Nicolás Romero, Estado de México	820 hogares	Político-electoral	Junio, 2018	2018
588	Cuantitativo	Encuesta Preelectoral	Tlalpán, Ciudad de México	600 hogares	Político-electoral	Junio, 2018	2018
589	Cuantitativo	Encuesta Preelectoral	San Martín Texmelucan	1,200 hogares	Político-electoral	Junio, 2018	2018
590	Cuantitativo	Encuesta Preelectoral	Nacional	1,000 hogares	Político-electoral	Junio, 2018	2018
591	Cuantitativo	Encuesta Preelectoral	Nacional	1,000 hogares	Político-electoral	Junio, 2018	2018
592	Cuantitativo	Encuesta de salida y conteo rápido	Puebla	610 secciones electorales	ES y CR	Julio, 2018	2018
593	Cuantitativo	Encuesta de salida y conteo rápido	Michoacán	180 secciones electorales	ES y CR	Julio, 2018	2018
594	Cuantitativo	Encuesta de salida y conteo rápido	Yucatán	120 secciones electorales	ES y CR	Julio, 2018	2018
595	Cuantitativo	Encuesta de salida y conteo rápido	Chiapas	120 secciones electorales	ES y CR	Julio, 2018	2018
596	Cuantitativo	Encuesta de salida y conteo rápido	Miguel Hidalgo, Ciudad de México	35 secciones electorales	ES y CR	Julio, 2018	2018
597	Cuantitativo	Encuesta de salida y conteo rápido	Benito Juárez, Ciudad de México	90 secciones electorales	ES y CR	Julio, 2018	2018
598	Cuantitativo	Encuesta de salida y conteo rápido	Puebla Distritos Federales II, III, IV, VIII, Distritos Locales VIII y X.	35 secciones electorales	ES y CR	Julio, 2018	2018
599	Cuantitativo	Encuesta Nacional para Elección Interna del Comité Ejecutivo Nacional del PAN	Nacional	1,146 hogares	Político-electoral	Julio, 2018	2018
600	Cualitativo	Focus Groups Elección Interna del Comité Ejecutivo Nacional del PAN	Nacional	18 grupos focales	Político-electoral	Julio, 2018	2018
601	Cuantitativo	Estudio de hábitos y usos alimenticios en los municipios de Chimalhuacán, Chicoloapan, Nezahualcóyotl y La Paz para la Fonda Margarita	Estado de México	800 hogares	Estudio de mercado	Octubre, 2018	2018
602	Cuantitativo	Encuesta de diagnóstico electoral	Alcaldía Benito Juárez	1,000 hogares	Político-electoral	Diciembre, 2018	2018
603	Cualitativo	Situación en Puebla - Elecciones Gobernador 2019	Puebla	11 grupos focales	Político-electoral	Enero, 2019	2019
604	Cuantitativo	Situación en Puebla - Elecciones Gobernador 2019	Puebla	2,800 hogares	Político-electoral	Enero, 2019	2019
605	Asesoría	Creación de Documentos Básicos para la creación de un partido local en CDMX	CDMX	N/A	Político-electoral	Enero, 2019	2019
606	Cuantitativo	Gestión de Gobierno Alcaldía Benito Juárez	Benito Juárez, Ciudad de México	1,400 hogares	Político-electoral	Marzo, 2019	2019
607	Cuantitativo	Estudio de opinión pública a nivel nacional	Nacional	1,100 hogares	Político-electoral	Mayo, 2019	2019
608	Cuantitativo	Estudio de opinión pública en Tijuana, Baja California	Tijuana, Baja California	500 hogares	Político-electoral	Mayo, 2019	2019
609	Cuantitativo	Estudio de opinión pública en Mexicali, Baja California	Mexicali, Baja California	500 hogares	Político-electoral	Abril, 2019	2019
610	Cualitativo	Realizar auditorías por medio de la técnica de mystery shopper para conocer el grado de apego a promociones de cervezas	Nuevo León, Michoacán y Zacatecas	4,270 mystery shoppers	Estudio de mercado	Agosto a Noviembre, 2019	2019
611	Cuantitativo	Encuesta de hábitos y costumbres del uso de la radio a fin de conocer el posicionamiento de "Radio Huayacocotla"	Hidalgo, Puebla, San Luis Potosí y Veracruz	800 hogares	Estudio de mercado	Agosto, 2019	2019
612	Cuantitativo	Encuesta de diagnóstico electoral	Alcaldía Benito Juárez	1,400 hogares	Político-electoral	Noviembre, 2019	2019
613	Cuantitativo	Estudios en diversas materias sociales	Alcaldía Benito Juárez	1,000 hogares	Estudio social	Noviembre, 2019	2019
614	Cuantitativo	Encuesta de clima político rumbo a la elección intermedia de 2021	Michoacán	1,000 hogares	Político-electoral	Noviembre, 2019	2019
615	Cuantitativo	Estudio de posicionamiento de PRD.	Ciudad de México	30 entrevistas a profundidad	Político-electoral	Noviembre, 2019	2019
616	Cuantitativo	Estudio de posicionamiento de PRD.	Ciudad de México	10 grupos focales	Político-electoral	Diciembre, 2019	2019
617	Cuantitativo	Encuesta para conocer la situación actual del municipio.	San Andrés Tuxtla, Veracruz	600 encuestas telefónicas	Estudio social	Diciembre, 2019	2019
618	Cuantitativo	Encuesta de clima político rumbo a la elección intermedia de 2021	Michoacán	1,000 hogares	Político-electoral	Enero, 2020	2020
619	Cuantitativo	Estudio de posicionamiento de PRD.	Ciudad de México	1,500 hogares	Político-electoral	Enero, 2020	2020
620	Cuantitativo	Encuesta de clima político rumbo a la elección intermedia de 2021.	Michoacán	1,200 hogares	Político-electoral	Febrero, 2020	2020
621	Cuantitativo	Encuesta de clima político	Pachuca, Hidalgo	500 hogares	Político-electoral	Marzo, 2020	2020
622	Cuantitativo	Encuesta de clima político rumbo a las elecciones de Presidente Municipal en 2021	Municipios de Puebla: Ocoitepec, San Salvador el Verde y Quecholac	1,600 hogares	Político-electoral	Marzo, 2020	2020
623	Cuantitativo	Encuesta de clima político rumbo a las elecciones de 2021 en Chihuahua	Chihuahua	800 encuestas telefónicas	Político-electoral	Agosto, 2020	2020
624	Cuantitativo	Encuesta de clima político en el estado de Querétaro rumbo a las elecciones de Diputados Locales y Presidente Municipal de Querétaro en 2021	Querétaro	2,500 encuestas telefónicas	Político-electoral	Agosto, 2020	2020
625	Cuantitativo	Clima político en el Distrito Local VIII y en el municipio de Xochitlspes en Morelos	Distrito Local VIII y Xochitlspes, Morelos	600 encuestas telefónicas	Político-electoral	Agosto, 2020	2020
626	Cuantitativo	Evaluación del PAN, Gobernador de Querétaro, Presidente Municipal de Querétaro y Andrés Manuel López Obrador	Municipio de Querétaro	1,000 encuestas telefónicas	Político-electoral	Agosto, 2020	2020
627	Cuantitativo	Clima político en el municipio de Solidaridad, Quintana Roo	Municipio de Solidaridad, Quintana Roo	400 hogares	Político-electoral	Agosto, 2020	2020

No. Proyecto	Tipo de Estudio	Descripción del Estudio	Lugar de Levantamiento	Tamaño de Muestra		Tipo de estudio	Fecha	Año
628	Cuantitativo	Proceso de Elección a la Presidencia y la Secretaría General del Partido Político Nacional Morena a través de una encuesta Nacional de Reconocimiento a sus Militantes y Simpatizantes	Nacional	1,500	hogares	Político-electoral	Septiembre, 2020	2020
629	Cuantitativo	Clima político, problemática, demandas ciudadanas y evaluación de autoridades en la Ciudad de México	Ciudad de México	1,200	hogares	Político-electoral	Octubre, 2020	2020
630	Cuantitativo	Proceso de Elección a la Presidencia y la Secretaría General del Partido Político Nacional Morena a través de una encuesta Nacional de Reconocimiento a sus Militantes y Simpatizantes	Nacional	1,500	hogares	Político-electoral	Octubre, 2020	2020
631	Cuantitativo	Clima político en el estado de Guerrero	Guerrero	1,000	hogares	Político-electoral	Octubre, 2020	2020
632	Cuantitativo	Clima político en el estado de Michoacán y selección de candidatos	Michoacán	1,800	hogares	Político-electoral	Octubre, 2020	2020
633	Cuantitativo	Clima político en el estado de Michoacán y selección de candidatos	Michoacán	7,200	hogares	Político-electoral	Noviembre, 2020	2020
634	Cuantitativo	Clima político en el municipio de Tuxtla Gutiérrez, Chiapas	Tuxtla Gutiérrez, Chiapas	1,000	hogares	Político-electoral	Noviembre, 2020	2020
635	Cuantitativo	Clima político en el municipio de Chihuahua, Chihuahua	Municipio de Chihuahua, Chihuahua	1,400	encuestas telefónicas	Político-electoral	Noviembre, 2020	2020
636	Cuantitativo	Clima político en la Alcaldía Miguel Hidalgo	Miguel Hidalgo, CDMX	1,200	hogares	Político-electoral	Noviembre, 2020	2020
637	Cuantitativo	Clima político en el municipio de Palmar de Bravo, Puebla	Palmar de Bravo, Puebla	400	hogares	Político-electoral	Diciembre, 2020	2020
638	Cuantitativo	Clima político en el estado de Michoacán y selección de candidatos	Michoacán	1,600	encuestas telefónicas	Político-electoral	Diciembre, 2020	2020
639	Cuantitativo	Clima político en el municipio de San Andrés Tuxtla, Veracruz	San Andrés Tuxtla, Veracruz	600	encuestas telefónicas	Político-electoral	Diciembre, 2020	2020
640	Cuantitativo	Clima político en el estado de Colima y selección de candidatos	Colima	1,200	hogares	Político-electoral	Diciembre, 2020	2020
641	Cuantitativo	Clima político en el estado de Michoacán y selección de candidatos a Diputados Federales y Locales	Michoacán	6,450	hogares	Político-electoral	Diciembre, 2020	2020
642	Cuantitativo	Clima político en el estado de Guerrero y selección de candidatos	Guerrero	1,200	encuestas telefónicas	Político-electoral	Diciembre, 2020	2020
643	Cuantitativo	Clima político en el estado de Michoacán y selección de candidatos	Michoacán	1,200	encuestas telefónicas	Político-electoral	Diciembre, 2020	2020
644	Cuantitativo	Clima político en el municipio de Santa Cruz Xoxocotlán, Oaxaca	Santa Cruz Xoxocotlán, Oaxaca	400	hogares	Político-electoral	Enero, 2021	2021
645	Cuantitativo	Clima político en el municipio de Acapulco, Guerrero	Acapulco, Guerrero	300	hogares	Político-electoral	Enero, 2021	2021
646	Cualitativo	Clima político en el municipio de Tuxtla Gutiérrez, Chiapas y conocimiento y opinión de posibles candidatos a Presidente Municipal	Tuxtla Gutiérrez, Chiapas	4	grupos focales	Político-electoral	Enero, 2021	2021
647	Cuantitativo	Clima político en el municipio de Tlatlauquitepec, Puebla	Tlatlauquitepec, Puebla	600	hogares	Político-electoral	Enero, 2021	2021
648	Cuantitativo	Clima político en el municipio de San Salvador el Verde, Puebla	San Salvador el Verde, Puebla	600	hogares	Político-electoral	Enero, 2021	2021
649	Cuantitativo	Clima político en el municipio de General Felipe Ángeles, Puebla	General Felipe Ángeles, Puebla	400	hogares	Político-electoral	Enero, 2021	2021
650	Cuantitativo	Clima político en el municipio de San Andrés Tuxtla, Veracruz y selección de candidatos a Presidente Municipal	San Andrés Tuxtla, Veracruz	600	encuestas telefónicas	Político-electoral	Enero, 2021	2021
651	Cuantitativo	Clima político en el estado de San Luis Potosí y selección de candidatos	San Luis Potosí	1,200	encuestas telefónicas	Político-electoral	Enero, 2021	2021
652	Cuantitativo	Clima Político en el Distrito Federal XI de Michoacán	DF XI, Michoacán	300	encuestas telefónicas	Político-electoral	Enero, 2021	2021
653	Cuantitativo	Clima Político y posicionamiento de candidatos en los Distritos Locales II, VII, XIV, XIII, XVIII, XX, XXIII y XXIV y municipios de Huétamo, Morelia, Uruapan, Zitácuaro y Lázaro Cárdenas	Distritos Locales II, VII, XIV, XIII, XVIII, XX, XXIII y XXIV y municipios de Huétamo, Morelia, Uruapan, Zitácuaro y Lázaro Cárdenas, Michoacán	3,750	encuestas telefónicas	Político-electoral	Febrero, 2021	2021
654	Cuantitativo	Clima Político en la Alcaldía de Talpan, Ciudad de México	Alcaldía Talpan	800	encuestas telefónicas	Político-electoral	Febrero, 2021	2021
655	Cuantitativo	Clima Político y posicionamiento de candidatos en los Distritos Locales V, XI, XVI y XXIII, Michoacán	Distritos Locales V, XI, XVI y XXIII, Michoacán	1,150	encuestas telefónicas	Político-electoral	Febrero, 2021	2021
656	Cuantitativo	Clima Político y posicionamiento de candidatos en los municipios de Buenavista, Carácuaro, Juárez, Ocampo, Paracho, Quiroga y Tlalpujahua	Municipios de Buenavista, Carácuaro, Juárez, Ocampo, Paracho, Quiroga y Tlalpujahua, Michoacán	1,050	hogares	Político-electoral	Febrero, 2021	2021
657	Cuantitativo	Clima Político en la Alcaldía de Xochimilco, Ciudad de México	Alcaldía Xochimilco	600	encuestas telefónicas	Político-electoral	Febrero, 2021	2021
658	Cuantitativo	Clima político en el Distrito Local VIII y en los municipios de Xochitepec y Emiliano Zapata en Morelos	Distrito Local VIII, Xochitepec y Emiliano Zapata, Morelos	1,300	encuestas telefónicas	Político-electoral	Febrero, 2021	2021
659	Cuantitativo	Clima Político y posicionamiento de candidatos en el municipio de La Piedad, Michoacán	La Piedad, Michoacán	300	encuestas telefónicas	Político-electoral	Febrero, 2021	2021
660	Cuantitativo	Clima Político y posicionamiento de candidatos en el municipio de Solidaridad, Quintana Roo	Solidaridad, Quintana Roo	400	hogares	Político-electoral	Febrero, 2021	2021
661	Cuantitativo	Clima político en el municipio de San Luis Potosí y selección de candidatos	Municipio de San Luis Potosí, San Luis Potosí	750	encuestas telefónicas	Político-electoral	Febrero, 2021	2021
662	Cuantitativo	Clima Político en el municipio de Tepeaca, Puebla	Tepeaca, Puebla	400	hogares	Político-electoral	Febrero, 2021	2021
663	Cuantitativo	Clima Político y posicionamiento de candidatos en el municipio de Parícuaro, Michoacán	Parícuaro, Michoacán	150	hogares	Político-electoral	Febrero, 2021	2021
664	Cuantitativo	Clima Político en la Alcaldía de Benito Juárez, Ciudad de México	Alcaldía Benito Juárez	500	encuestas telefónicas	Político-electoral	Febrero, 2021	2021
665	Cuantitativo	Clima político y selección de candidatos en los Distritos Federales II, VIII y X de Nuevo León, IX de Puebla y IV de Quintana Roo	Distritos Federales II, VIII y X de Nuevo León, IX de Puebla y IV de Quintana Roo	3,000	encuestas telefónicas	Político-electoral	Febrero, 2021	2021
666	Cuantitativo	Clima Político en la Alcaldía de Álvaro Obregón, Ciudad de México	Alcaldía Álvaro Obregón	500	encuestas telefónicas	Político-electoral	Marzo, 2021	2021
667	Cualitativo	Clima político en el municipio de Tuxtla Gutiérrez, Chiapas y conocimiento y opinión de posibles candidatos a Presidente Municipal	Tuxtla Gutiérrez, Chiapas	800	hogares	Político-electoral	Marzo, 2021	2021
668	Cuantitativo	Clima político y selección de candidatos en los municipios de Tulum, Isla Mujeres y Cozumel, Quintana Roo	Tulum, Isla Mujeres y Cozumel, Quintana Roo	1,200	hogares	Político-electoral	Marzo, 2021	2021
669	Cuantitativo	Clima político y selección de candidatos en los Distritos Federales I, VI y XXVI del estado de México	Distritos Federales I, VI y XXVI del estado de México	1,800	hogares	Político-electoral	Marzo, 2021	2021
670	Cuantitativo	Clima político y selección de candidatos en los Distritos Federales V de Coahuila, VIII, IX, X, XIV de Jalisco y III de Tamaulipas	Distritos Federales V de Coahuila, VIII, IX, X, XIV de Jalisco y III de Tamaulipas	3,600	encuestas telefónicas	Político-electoral	Marzo, 2021	2021
671	Cuantitativo	Clima Político en la Alcaldía de Itzacalco, Ciudad de México	Alcaldía Itzacalco	800	hogares	Político-electoral	Marzo, 2021	2021
672	Cuantitativo	Clima político y selección de candidatos en los Distritos Federales VI y VII de Jalisco	Distritos Federales VI y VII de Jalisco	1,200	hogares	Político-electoral	Marzo, 2021	2021
673	Cuantitativo	Clima político y selección de candidatos en los Distritos Federales II, VII y XVII de Ciudad de México	Distritos Federales II, VII y XVII de Ciudad de México	1,800	hogares	Político-electoral	Marzo, 2021	2021
674	Cuantitativo	Clima político y selección de candidatos en los Distritos Locales VI, X, XVII, y XXXIII de Ciudad de México y municipio de Mexicali, Baja California	Distritos Locales VI, X, XVII, y XXXIII de Ciudad de México y municipio de Mexicali, Baja California	3,000	encuestas telefónicas	Político-electoral	Marzo, 2021	2021
675	Cuantitativo	Clima político y selección de candidatos en los Distritos Locales XXVII y XXIX de la Ciudad de México	Distritos Locales XXVII y XXIX de la Ciudad de México	1,200	hogares	Político-electoral	Marzo, 2021	2021
676	Cuantitativo	Clima político y selección de candidatos en el Distrito Federal II de Hidalgo	Distrito Federal II de Hidalgo	600	hogares	Político-electoral	Marzo, 2021	2021
677	Cuantitativo	Encuesta de clima político en el municipio de Querétaro rumbo a las elecciones de Presidente Municipal de Querétaro en 2021	Municipio de Querétaro, Querétaro	1,000	encuestas telefónicas	Político-electoral	Marzo, 2021	2021
678	Cuantitativo	Clima político y selección de candidatos en los Distritos Locales VIII, X, XI, XII, XIII y XIV de Baja California y Distrito Federal IV de Baja California	Distritos Locales VIII, X, XI, XII, XIII y XIV de Baja California y Distrito Federal IV de Baja California	4,200	encuestas telefónicas	Político-electoral	Marzo, 2021	2021
679	Cuantitativo	Clima político y selección de candidatos en los municipios de Carácuaro, Huétamo, Queréndaro, Tiquicheo de Nicolás Romero y Zinapécuaro, Michoacán	Municipios de Carácuaro, Huétamo, Queréndaro, Tiquicheo de Nicolás Romero y Zinapécuaro, Michoacán	3,000	hogares	Político-electoral	Marzo, 2021	2021
680	Cuantitativo	Clima político en el Distrito Local XIII de Ciudad de México rumbo a las elecciones el próximo 6 de junio de 2021	Distrito Local XIII, Ciudad de México	450	hogares	Político-electoral	Marzo, 2021	2021
681	Cuantitativo	Clima político y selección de candidatos en los Distritos Federales II y IV de Sinaloa, y Distrito Federal III de Tamaulipas	Distritos Federales II y IV de Sinaloa, y Distrito Federal III de Tamaulipas	1,800	encuestas telefónicas	Político-electoral	Marzo, 2021	2021
682	Cuantitativo	Clima Político y posicionamiento de candidatos a Gobernador en el estado de Guerrero	Guerrero	1,000	hogares	Político-electoral	Marzo, 2021	2021
683	Cuantitativo	Clima político y selección de candidatos en los municipios de Oaxaca de Juárez, Santa Cruz Xoxocotlán, Santa Lucía del Camino, Santiago Juxtlahuaca, Tlaxiula de Matamoros, Heroica Ciudad de Tlaxiaco, Villa de Zaachila y Distritos Locales XIII y XVII de Oaxaca	Municipios de Oaxaca de Juárez, Santa Cruz Xoxocotlán, Santa Lucía del Camino, Santiago Juxtlahuaca, Tlaxiula de Matamoros, Heroica Ciudad de Tlaxiaco, Villa de Zaachila y Distritos Locales XIII y XVII de Oaxaca	3,600	hogares	Político-electoral	Marzo, 2021	2021
684	Cuantitativo	Clima político y selección de candidatos en los Distritos Federales III, V y VI de Sonora	Distritos Federales III, V y VI de Sonora	1,800	encuestas telefónicas	Político-electoral	Marzo, 2021	2021
685	Cuantitativo	Clima político y selección de candidatos en los municipios de Monclova y Piedras Negras, Coahuila	Municipios de Monclova y Piedras Negras, Coahuila	800	encuestas telefónicas	Político-electoral	Marzo, 2021	2021
686	Cuantitativo	Clima político y selección de candidatos en los municipios de Berriozábal, Bochil, Cintalapa, Simojovel y Tecpatán, Chiapas	Municipios de Berriozábal, Bochil, Cintalapa, Simojovel y Tecpatán, Chiapas	1,500	hogares	Político-electoral	Marzo, 2021	2021
687	Cuantitativo	Clima político y selección de candidatos en los Distritos Federales II y X de Chiapas	Distritos Federales II y X de Chiapas	800	hogares	Político-electoral	Marzo, 2021	2021
688	Cuantitativo	Clima político y selección de candidatos en los municipios de Tizimin, Hunucmá y Motul y Distrito Local XI de Yucatán	Municipios de Tizimin, Hunucmá y Motul y Distrito Local XI de Yucatán	1,600	hogares	Político-electoral	Marzo, 2021	2021
689	Cuantitativo	Clima político y selección de candidatos en los municipios de San Juan Bautista Tuxtepec, Oaxaca y Reynosa, Tamaulipas	Municipios de San Juan Bautista Tuxtepec, Oaxaca y Reynosa, Tamaulipas	900	encuestas telefónicas	Político-electoral	Marzo, 2021	2021
690	Cuantitativo	Clima Político y posicionamiento de candidatos rumbo a las elecciones del 6 de junio de 2021 en las Alcaldías Álvaro Obregón, Azcapotzalco, Coyoacán, Itzapalapa, La Magdalena Contreras, Miguel Hidalgo y Xochimilco, Distritos Locales V, XIII, XIV, XX, XXIII, XXX, XXXIII y Distritos Federales III, VI, X, XVII y XXIV de Ciudad de México	Alcaldías Álvaro Obregón, Azcapotzalco, Coyoacán, Itzapalapa, La Magdalena Contreras, Miguel Hidalgo y Xochimilco, Distritos Locales V, XIII, XIV, XX, XXIII, XXX, XXXIII y Distritos Federales III, VI, X, XVII y XXIV de Ciudad de México	4,630	hogares	Político-electoral	Marzo, 2021	2021
691	Cuantitativo	Clima Político y posicionamiento de candidatos rumbo a las elecciones del 6 de junio de 2021 en las Alcaldías Benito Juárez, Distritos Locales XVII y XXVI y Distrito Federal XV de Ciudad de México	Alcaldías Benito Juárez, Distritos Locales XVII y XXVI y Distrito Federal XV de Ciudad de México	1,200	hogares	Político-electoral	Marzo, 2021	2021
692	Cuantitativo	Clima político y selección de candidatos en los municipios de Matamoros, Tampico, Nuevo Laredo, Ciudad Victoria y Ciudad Madero de Tamaulipas	Municipios de Matamoros, Tampico, Nuevo Laredo, Ciudad Victoria y Ciudad Madero de Tamaulipas	3,000	encuestas telefónicas	Político-electoral	Marzo, 2021	2021

No. Proyecto	Tipo de Estudio	Descripción del Estudio	Lugar de Levantamiento	Tamaño de Muestra		Tipo de estudio	Fecha	Año
693	Cuantitativo	Clima político y posicionamiento de candidatos a Presidente Municipal de Acapulco, Guerrero	Acapulco, Guerrero	400	hogares	Político-electoral	Marzo, 2021	2021
694	Cuantitativo	Clima político y selección de candidatos en los municipios Córdoba, Fortín de las Flores y Camerino Z. Mendoza y Distritos Locales XVIII, XIX y XX de Veracruz	Municipios Córdoba, Fortín de las Flores y Camerino Z. Mendoza y Distritos Locales XVIII, XIX y XX de Veracruz	3,000	hogares	Político-electoral	Marzo, 2021	2021
695	Cuantitativo	Clima político y posicionamiento de candidatos a gobernador en el estado de Michoacán	Michoacán	1,200	hogares	Político-electoral	Abril, 2021	2021
696	Cuantitativo	Clima político y selección de candidatos en los municipios Pedro Escobedo, Peñamiller y Pinal de Amoles, Querétaro	Municipios Pedro Escobedo, Peñamiller y Pinal de Amoles, Querétaro	900	hogares	Político-electoral	Abril, 2021	2021
697	Cuantitativo	Clima político y selección de candidatos en los municipios Hermosillo, Cajeme, Nogales y Guaymas, Sonora	Municipios Hermosillo, Cajeme, Nogales y Guaymas, Sonora	2,350	encuestas telefónicas	Político-electoral	Abril, 2021	2021
698	Cuantitativo	Clima político y posicionamiento de candidatos en el municipio de Ocozacoautla de Espinosa, Chiapas	Ocozacoautla de Espinosa, Chiapas	300	hogares	Político-electoral	Abril, 2021	2021
699	Cuantitativo	Clima político y selección de candidatos en los Distritos Locales IX, XI y XV de Guanajuato	Distritos Locales IX, XI y XV de Guanajuato	1,000	encuestas telefónicas	Político-electoral	Abril, 2021	2021
700	Cuantitativo	Clima político y selección de candidatos en los Distritos Locales VIII y XVII de Guanajuato	Distritos Locales VIII y XVII de Guanajuato	800	hogares	Político-electoral	Abril, 2021	2021
701	Cuantitativo	Clima político y selección de candidatos a Senador en el estado de Nayarit	Nayarit	1,879	encuestas telefónicas	Político-electoral	Abril, 2021	2021
702	Cuantitativo	Clima político rumbo a las próximas elecciones para Alcalde de Álvaro Obregón, Distrito Federal XVI y Distrito Local XVIII	Alcaldía Álvaro Obregón Distrito Federal XVI Distrito Local XVIII	520	hogares	Político-electoral	Abril, 2021	2021
703	Cuantitativo	Clima político en la Ciudad de México rumbo a las elecciones el 6 de junio de 2021	Ciudad de México	600	hogares	Político-electoral	Abril, 2021	2021
704	Cuantitativo	Clima político en el municipio de Nicolás Romero, México rumbo a las elecciones el 6 de junio de 2021	Nicolás Romero, Estado de México	500	hogares	Político-electoral	Abril, 2021	2021
705	Cuantitativo	Clima político y posicionamiento de candidatos a la Alcaldía de Miguel Hidalgo, Distrito Federal X y Distritos Locales V y XIII, Ciudad de México	Alcaldía Miguel Hidalgo Distrito Federal X Distritos Locales V y XIII	1,000	hogares	Político-electoral	Abril, 2021	2021
706	Cuantitativo	Clima político y selección de candidatos a la Gobernatura de Guerrero	Guerrero	1,200	encuestas telefónicas	Político-electoral	Abril, 2021	2021
707	Cuantitativo	Clima político y posicionamiento de candidatos en Baja California Sur a la Gobernatura y en los Distritos Federales I y II y municipios La Paz y Los Cabos y en Campeche la Gobernatura y los Distritos Federales I y II y municipios de Campeche y Carmen	Baja California Sur y Distritos Federales I y II y municipios de La Paz y Los Cabos Campeche y Distritos Federales I y II y municipios de Campeche y Carmen	2,400	encuestas telefónicas	Político-electoral	Mayo, 2021	2021
708	Cuantitativo	Clima político y posicionamiento de candidatos al municipio de San Luis Potosí rumbo a las elecciones del 6 de junio de 2021	Municipio de San Luis Potosí, San Luis Potosí	600	hogares	Político-electoral	Mayo, 2021	2021
709	Cuantitativo	Clima político y posicionamiento de candidatos al municipio de San Juan del Río, Querétaro rumbo a las elecciones el 6 de junio de 2021	Municipio de San Juan del Río, Querétaro	600	hogares	Político-electoral	Mayo, 2021	2021
710	Cuantitativo	Clima político y posicionamiento de candidatos al Distrito Local VIII y municipios de Xochitepec y Emiliano Zapata en Morelos rumbo a las elecciones el 6 de junio de 2021	Municipios de Emiliano Zapata y Xochitepec y Distrito Local VIII, Morelos	1,300	hogares	Político-electoral	Mayo, 2021	2021
711	Cuantitativo	Clima político y posicionamiento de candidatos a la Alcaldía de Benito Juárez, Distrito Federal XV y Distritos Locales XVII y XXVI rumbo a las elecciones el 6 de junio de 2021	Alcaldía de Benito Juárez, Distrito Federal XV y Distritos Locales XVII y XXVI, Ciudad de México	1,110	hogares	Político-electoral	Mayo, 2021	2021
712	Cuantitativo	Clima político y posicionamiento de candidatos a la Gobernatura de Michoacán rumbo a las elecciones el 6 de junio de 2021	Michoacán	1,800	hogares	Político-electoral	Mayo, 2021	2021
713	Cuantitativo	Clima político en la Ciudad de México rumbo a las elecciones el 6 de junio de 2021	Ciudad de México	600	hogares	Político-electoral	Mayo, 2021	2021
714	Cuantitativo	Clima político y posicionamiento de candidatos al municipio de Tlaltlaquitepec, Puebla rumbo a las elecciones el 6 de junio de 2021	Municipio de Tlaltlaquitepec, Puebla	600	hogares	Político-electoral	Mayo, 2021	2021
715	Cuantitativo	Clima político y posicionamiento de candidatos al Distrito Local XIII, Ciudad de México	Distrito Local XIII, Ciudad de México	200	hogares	Político-electoral	Mayo, 2021	2021
716	Cuantitativo	Clima político y posicionamiento de candidatos a la Alcaldía de Benito Juárez, Distrito Federal XV y Distritos Locales XVII y XXVI rumbo a las elecciones el 6 de junio de 2021	Alcaldía de Benito Juárez, Distrito Federal XV y Distritos Locales XVII y XXVI, Ciudad de México	1,110	hogares	Político-electoral	Mayo, 2021	2021
717	Cuantitativo	Clima político y posicionamiento de candidatos en los 20 Distritos Federales de Veracruz, y en los municipios Coatzacoalcos, Orizaba, Xalapa y Veracruz rumbo a las elecciones el 6 de junio de 2021	Distritos Federales I, II, III, IV, V, VI, VII, VIII, IX, X, XI, XII, XIII, XIV, XV, XVI, XVII, XVIII, XIX y XX y municipios Coatzacoalcos, Orizaba, Xalapa y Veracruz, Veracruz	9,980	hogares	Político-electoral	Mayo, 2021	2021
718	Cuantitativo	Clima político y posicionamiento de candidatos en los 7 Distritos Federales de Hidalgo rumbo a las elecciones el 6 de junio de 2021	Distritos Federales I, II, III, IV, V, VI y VII	2,990	hogares	Político-electoral	Mayo, 2021	2021
719	Cuantitativo	Clima político y posicionamiento de candidatos al Distrito Local XV de Puebla rumbo a las elecciones el 6 de junio de 2021	Distrito Local XV, Puebla	600	hogares	Político-electoral	Mayo, 2021	2021
720	Cuantitativo	Clima político y posicionamiento de candidatos al municipio de San Andrés Tuxtla, Veracruz, rumbo a las elecciones el 6 de junio de 2021	Municipio de San Andrés Tuxtla, Veracruz	500	encuestas telefónicas	Político-electoral	Mayo, 2021	2021
721	Cuantitativo	Clima político y posicionamiento de candidatos en los Distritos Federales I, II, IV, VII, VIII y XIV, Puebla rumbo a las elecciones el 6 de junio de 2021	Distritos Federales I, II, IV, VII, VIII y XIV, Puebla	2,400	hogares	Político-electoral	Mayo, 2021	2021
722	Cuantitativo	Clima político en la Ciudad de México rumbo a las elecciones el 6 de junio de 2021	Ciudad de México	600	hogares	Político-electoral	Mayo, 2021	2021
723	Cuantitativo	Clima político en el municipio de Cuautitlán, México rumbo a las elecciones el 6 de junio de 2021	Cuautitlán, México	500	hogares	Político-electoral	Mayo, 2021	2021
724	Cuantitativo	Clima político y posicionamiento de candidatos al municipio de Las Choapas, Veracruz rumbo a las elecciones el 6 de junio de 2021	Municipio de Las Choapas, Veracruz	600	hogares	Político-electoral	Mayo, 2021	2021
725	Cuantitativo	Clima político en la Ciudad de México rumbo a las elecciones el 6 de junio de 2021	Ciudad de México	600	hogares	Político-electoral	Mayo, 2021	2021
726	Cuantitativo	Clima político rumbo a las próximas elecciones para Alcalde de Álvaro Obregón, Distrito Federal XVI y Distrito Local XVIII	Alcaldía Álvaro Obregón Distrito Federal XVI Distrito Local XVIII	520	hogares	Político-electoral	Mayo, 2021	2021
727	Cuantitativo	Clima político y posicionamiento de candidatos en los Distritos Federales IV, VII, VIII, XXVII, XXXI y XXXVII y municipios de Valle de Chalco Solidaridad y Nicolás Romero, México rumbo a las elecciones el 6 de junio de 2021	Distritos Federales IV, VII, VIII, XXVII, XXXI y XXXVII y municipios de Valle de Chalco Solidaridad y Nicolás Romero, México	3,600	encuestas telefónicas	Político-electoral	Mayo, 2021	2021
728	Cuantitativo	Clima político y posicionamiento de candidatos en el municipio de Querétaro, Querétaro rumbo a las elecciones el 6 de junio de 2021	Municipio de Querétaro, Querétaro	600	hogares	Político-electoral	Mayo, 2021	2021
729	Cuantitativo	Clima político y posicionamiento de candidatos en el Distrito Federal I, México rumbo a las elecciones el 6 de junio de 2021	Distrito Federal I, México	600	hogares	Político-electoral	Mayo, 2021	2021
730	Cuantitativo	Clima político y posicionamiento de candidatos en el Distrito Federal III y XV, Puebla y municipio de Tehuacán rumbo a las elecciones el 6 de junio de 2021	Distrito Federal III y XV y municipio de Tehuacán, Puebla	1,200	hogares	Político-electoral	Mayo, 2021	2021
731	Cuantitativo	Clima político y posicionamiento de candidatos en los Distritos Federales I, II, V, VI, VII y municipios de Ahome, Culiacán y Mazatlán en Sinaloa y el Distrito Federal II de Zacatecas rumbo a las elecciones el 6 de junio de 2021	Distritos Federales I, II, V, VI, VII y municipios de Ahome, Culiacán y Mazatlán en Sinaloa y el Distrito Federal II de Zacatecas	3,580	encuestas telefónicas	Político-electoral	Mayo, 2021	2021
732	Cuantitativo	Clima político y posicionamiento de candidatos en el municipio de Zapopan, Jalisco rumbo a las elecciones el 6 de junio de 2021	Municipio de Zapopan, Jalisco	1,000	hogares	Político-electoral	Mayo, 2021	2021
733	Cuantitativo	Clima político y posicionamiento de candidatos en el Distrito Federal II y municipio de Iguala de la Independencia, Guerrero y Distrito Federal II de Baja California rumbo a las elecciones el 6 de junio de 2021	Distrito Federal II, Baja California Distrito Federal II, Guerrero y municipio de Iguala de la Independencia	1,000	encuestas telefónicas	Político-electoral	Mayo, 2021	2021
734	Cuantitativo	Clima político y posicionamiento de candidatos a la Alcaldía de Miguel Hidalgo, Ciudad de México	Alcaldía Miguel Hidalgo, Ciudad de México	800	hogares	Político-electoral	Mayo, 2021	2021
735	Cuantitativo	Clima político y posicionamiento de candidatos en el Distrito Federal VI y municipio de Cajeme, Sonora y Distrito Federal III de Nayarit rumbo a las elecciones el 6 de junio de 2021	Distrito Federal VI y municipio de Cajeme, Sonora y Distrito Federal III de Nayarit	800	encuestas telefónicas	Político-electoral	Mayo, 2021	2021
736	Cuantitativo	Clima político y posicionamiento de candidatos en el Distrito Federal IV de Sonora rumbo a las elecciones el 6 de junio de 2021	Distrito Federal IV, Sonora	400	encuestas telefónicas	Político-electoral	Junio, 2021	2021
737	Cuantitativo	Clima político y posicionamiento de candidatos a la Gobernatura de Michoacán rumbo a las elecciones el 6 de junio de 2021	Michoacán	400	encuestas telefónicas	ES y CR	Junio, 2021	2021
738	Cuantitativo	Encuestas de Salida y Cuento Rápido en Michoacán, Distrito Federal IX y municipio de Apatzingán, Zitácuaro, Jiquilpan, Hidalgo y Pátzcuaro	Michoacán, Distrito Federal IX y municipio de Apatzingán, Zitácuaro, Jiquilpan, Hidalgo y Pátzcuaro	250	secciones electorales	ES y CR	Junio, 2021	2021
739	Cuantitativo	Encuestas de Salida y Cuento Rápido en los Distritos Locales I, II, III, IV, V, VI, VII, VIII, IX, X, XI, XII, XIV, XV, XVIII, XIX, XX, XXI y XXII y municipios de Nuevo Laredo, Laredo, Reynosa, Matamoros, Victoria, Altamira, Ciudad Madero y Tampico, Tamaulipas	Distritos Locales I, II, III, IV, V, VI, VII, VIII, IX, X, XI, XII, XIV, XV, XVIII, XIX, XX, XXI y XXII y municipios de Nuevo Laredo, Reynosa, Matamoros, Victoria, Altamira, Ciudad Madero y Tampico, Tamaulipas	544	secciones electorales	ES y CR	Junio, 2021	2021
740	Cuantitativo	Encuestas de Salida y Cuento Rápido en las Alcaldías Miguel Hidalgo y Álvaro Obregón, Ciudad de México	Alcaldía Miguel Hidalgo y Álvaro Obregón, Ciudad de México	60	secciones electorales	ES y CR	Junio, 2021	2021
741	Cuantitativo	Encuestas de Salida y Cuento Rápido en el municipio de Tuxtla Gutiérrez, y Distritos Locales I y XIII, Chiapas	Municipio de Tuxtla Gutiérrez, y Distritos Locales I y XIII, Chiapas	50	secciones electorales	ES y CR	Junio, 2021	2021
742	Cualitativo	Obtener información cualitativa a fin de coadyuvar al diseño y desarrollo de estrategias para el mejor posicionamiento del cliente con relación a la gestión actual, así como para la próxima elección de Gobernador. Asimismo, evaluar materiales de comunicación.	Nuevo Laredo, Matamoros, El Mante, Victoria, Altamira, Tampico, Matamoros, Victoria y Tampico, Tamaulipas	9	grupos focales	Político-electoral	Junio, 2021	2021

No. Proyecto	Tipo de Estudio	Descripción del Estudio	Lugar de Levantamiento	Tamaño de Muestra		Tipo de estudio	Fecha	Año
743	Cuantitativo	Obtener información cuantitativa a fin de coadyuvar al diseño y desarrollo de estrategias para el mejor posicionamiento del cliente con relación a la gestión actual, así como para la próxima elección de Gobernador.	Tamaulipas	3,110	hogares	Político-electoral	Julio, 2021	2021
744	Cuantitativo	Estudio Nacional para conocer la percepción del involucramiento del crimen organizado en las elecciones del 6 de julio de 2021, así como la preferencia partidista para Presidente de la República en 2024	Nacional	1,000	encuestas telefónicas	Político-electoral	Septiembre, 2021	2021
745	Cuantitativo	Estudio en Michoacán para conocer la percepción del involucramiento del crimen organizado en las elecciones del 6 de julio de 2021, así como la preferencia partidista.	Michoacán	1,000	encuestas telefónicas	Político-electoral	Septiembre, 2021	2021
746	Cuantitativo	Estudio en Ciudad de México para conocer la preferencia partidista rumbo a las elecciones de Jefatura de Gobierno, así como la gestión actual y servicios públicos.	Ciudad de México	5,100	hogares	Político-electoral	Septiembre, 2021	2021
747	Cuantitativo	Obtener información cuantitativa a fin de coadyuvar al diseño y desarrollo de estrategias para el mejor posicionamiento del cliente con relación a la gestión actual, así como para la próxima elección de Gobernador.	Tamaulipas	2,800	hogares	Político-electoral	Octubre, 2021	2021
748	Cuantitativo	Clima político y posicionamiento de candidatos los estados de Quintana Roo, Oaxaca, Hidalgo, Durango y Aguascalientes con relación a las próximas gubernaturas en 2022	Quintana Roo, Oaxaca, Hidalgo, Durango y Aguascalientes	6,000	hogares	Político-electoral	Octubre, 2021	2021
749	Cuantitativo	Estudio de clima político en Aguascalientes, con relación a la próxima gubernatura en 2022	Aguascalientes	800	hogares	Político-electoral	Noviembre, 2021	2021
750	Cuantitativo	Estudio en el municipio de Tultitlán y aledaños a fin de evaluar las opciones de negocio para un terreno de 20,000 metros cuadrados.	Tultitlán, Estado de México	400	hogares	Político-electoral	Noviembre, 2021	2021
751	Cuantitativo	Clima político y posicionamiento de candidatos los estados de Oaxaca, Hidalgo y Aguascalientes con relación a las próximas gubernaturas en 2022	Oaxaca, Hidalgo y Aguascalientes	3,600	encuestas telefónicas	Político-electoral	Noviembre, 2021	2021
752	Cuantitativo	Clima político y posicionamiento de candidatos los estados de Quintana Roo, Oaxaca, Hidalgo, Durango y Aguascalientes con relación a las próximas gubernaturas en 2022	Quintana Roo, Oaxaca, Hidalgo, Durango y Aguascalientes	6,000	hogares	Político-electoral	Noviembre y Diciembre, 2021	2021
753	Cuantitativo	Obtener información cuantitativa a fin de evaluar la gestión de gobierno en la Alcaldía Álvaro Obregón	Ávaro Obregón, Ciudad de México	1,500	hogares	Político-electoral	Diciembre, 2021	2021
754	Cuantitativo	Clima político y posicionamiento de candidatos los estados de Quintana Roo, Oaxaca, Hidalgo, Durango y Aguascalientes con relación a las próximas gubernaturas en 2022	Quintana Roo, Oaxaca, Hidalgo, Durango y Aguascalientes	6,000	hogares	Político-electoral	Diciembre, 2021	2021
755	Cuantitativo	Obtener información cuantitativa a fin de coadyuvar al diseño y desarrollo de estrategias para el mejor posicionamiento del cliente con relación a la gestión actual, así como para la próxima elección de Gobernador.	Tamaulipas	2,800	hogares	Político-electoral	Enero, 2022	2022
756	Cuantitativo	Clima político y posicionamiento de candidatos los estados de Hidalgo y Aguascalientes con relación a las próximas gubernaturas en 2022	Hidalgo y Aguascalientes	1,800	hogares	Político-electoral	Enero, 2022	2022
757	Cuantitativo	Obtener información cuantitativa a fin de coadyuvar al diseño y desarrollo de estrategias para el mejor posicionamiento del cliente con relación a la gestión actual, así como para la próxima elección de Gobernador.	Hidalgo y Oaxaca	3,100	hogares	Político-electoral	Febrero, 2022	2022
758	Cualitativo	Evaluar materiales de comunicación y clima político	Tamaulipas	12	grupos focales	Político-electoral	Febrero, 2022	2022
759	Cuantitativo	Obtener información cuantitativa a fin de coadyuvar al diseño y desarrollo de estrategias para el mejor posicionamiento del cliente con relación a la gestión actual, así como para la próxima elección de Gobernador.	Quintana Roo	1,200	hogares	Político-electoral	Febrero, 2022	2022
760	Cuantitativo	Obtener información cuantitativa a fin de evaluar el clima político rumbo a la elección en el municipio de Santa Cruz Xoxocotlán	Santa Cruz Xoxocotlán, Oaxaca	500	encuestas telefónicas	Político-electoral	Febrero, 2022	2022
761	Cuantitativo	Obtener información cuantitativa a fin de coadyuvar al diseño y desarrollo de estrategias para el mejor posicionamiento del cliente con relación a la gestión actual.	Chiapas	1,100	hogares	Político-electoral	Marzo, 2022	2022
762	Cuantitativo	Obtener información cuantitativa a fin de coadyuvar al diseño y desarrollo de estrategias para el mejor posicionamiento del cliente con relación a la gestión actual, así como para la próxima elección de Gobernador.	Durango	1,250	hogares	Político-electoral	Marzo, 2022	2022
763	Cuantitativo	Obtener información cuantitativa a fin de evaluar la preferencia por candidatos y candidatas a la Gubernatura del estado de México para 2023.	México	1,500	hogares	Político-electoral	Marzo, 2022	2022
764	Cuantitativo	Obtener información cuantitativa a fin de coadyuvar al diseño y desarrollo de estrategias para el mejor posicionamiento del cliente con relación a la gestión actual, así como para la próxima elección de Gobernador.	Tamaulipas	2,800	hogares	Político-electoral	Marzo, 2022	2022
765	Cuantitativo	Obtener información cuantitativa a fin de coadyuvar al diseño y desarrollo de estrategias para el mejor posicionamiento del cliente con relación a la gestión actual, así como para la próxima elección de Gobernador.	Hidalgo	1,600	hogares	Político-electoral	Marzo, 2022	2022
766	Cuantitativo	Obtener información cuantitativa a fin de coadyuvar al diseño y desarrollo de estrategias para el mejor posicionamiento del cliente con relación a la gestión actual, así como para la próxima elección de Gobernador.	Oaxaca	1,500	hogares	Político-electoral	Marzo, 2022	2022
767	Cuantitativo	Obtener información cuantitativa a fin de coadyuvar al diseño y desarrollo de estrategias para el mejor posicionamiento del cliente con relación a la gestión actual, así como para la próxima elección de Gobernador.	Quintana Roo	1,500	hogares	Político-electoral	Marzo, 2022	2022

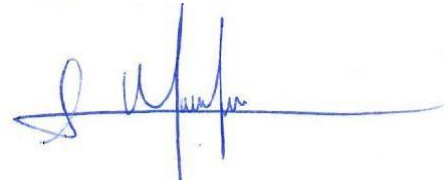

Mtra. Erica Alejandra Mendoza Marín
Socia Directora y Representante Legal
Mendoza Blanco & Asociados, S.C.